（中國郵政局特准掛號立券之報件）　（明治三十八年一月十三日第三種郵便物認可）

時報

EASTERN TIMES.

今天四張售大洋三分

時報　三千零六十七號
中華民國元年十二月三十日
舊曆壬子十一月廿二日

去年今日　舉孫文爲臨時大總統

江蘇銀行廣告　本行於民國二年正月一日起至三日止休假三天特此佈聞

英文及普通一年（二）畢業年限　正科三學年畢業（三）……（五）校址　虹口上海閘北川路新民坊　附屬兩等小學招考

上海民立中學校招生　本校定于正月十九日即陰歷十二月十三日下午二時考驗新生有志來學者可先期報名屆時至大南門外本校投考章程可來取閱此佈　校長蘇穎傑白

遵教育部新章陽曆三學期用新制小學教科書　減價五折

教育部新章無論何種學校皆分三學期以暑假後至陽歷年底爲第一學期陽歷正月至三月底爲第二學期四月至暑假爲第三學期本局當即從事新編教科書之編輯並將分課辦法電達教育部總長承教育總長電覆許可新制教科書與舊本不同之點有三舊章春季開始今則暑後開始而以正月爲第二學期之首時令不同教材斯異一也舊章分二學期長短相若今則第一期較長第二三期較短課數迥不相同二也舊章高小四年卒業新章改爲三年課程時間亦有更改三也十一月三十日又奉教育部訓令略謂各學校新招各生當照新章辦理即原有學生亦當將課程期限教科書改照新章補習又謂教科書無論已教若干時如與新章相懸殊得改換適用之本　本局新制教科書每學期一册內容與新章吻合現當第二學期之始各校改用新制中華教科書初等當用第二第五第八第十一等册高等當用第二第五第八等册現修身國文等已經教育部審定准民國二年一月五日發行

（教育部審定）

◎初等之部

新制中華修身教科書	新制中華修身教授書	新制中華國文教科書	新制中華國文教授書	新制中華算術教科書	新制中華算術教授書
十二册	十二册	十二册	十二册	十二册	十二册
三分	五分	五分	一角	五分	一角

（教授書即出）

◎高等之部

新制中華修身教科書　新制中華國文教科書　新制中華算術教科書　新制中華歷史教科書　新制中華地理教科書　新制中華理科教科書　新制中華商業教科書
九册　九册　九册　九册　九册　六册
三分　五分　四分　四分　四分　五分

新制各書減售五折　外埠加郵費一成　匯費實價不折　輪船火車不通之處加六　刻價書明此例不得照外　各書仍照價加一

上海抛球場中華書局　北京　天津　奉天　漢口　廣州　南京　杭州　南昌　溫州　中華分局同啓

滬杭鐵路公司廣告　新歷二年元旦僅開下午一時開行之滬杭七八號車一次惟改爲各站均停以便旅客其餘三四號慢車五六號貨車一十號區間車均停駛一天初二日起照常開行特此廣告

泰和錢莊經手陳選廷君鑒　啓者陰歷十一月初十日僕寄致杭州永裕一信所云該款永裕並無收到欲詢又無從投寄請速再發一信指示住處俾可通函無任禱企　聞鴻源啓

第二期庸言報已到　上海江西路廣智書局白　每册大洋三角另加郵費三分○半年十二册三元二角郵費三角六分○全年廿四册六元郵費七角二分○如豫訂閱請將報資先惠

旅滬常州同鄉公鑒　謹擇十一月念八日禮拜日午後准二點鐘假愛而近路洋棉紗公所開會凡我旅滬同鄉務請准時到會勿遲勿却◎常州公會籌備事務所暫設三馬路小花園西一弄內地物粉公會方宅
發起人　徐崟紳　丁甘仁　劉寅生　張東明　顧仲敏　劉翰甫　沈變書　伍博純　汪德若　沈子貽　張友增　莊得之　薛季道　陸錫伯　闕閬亭　徐呆八　薛年亮　劉東軒　方燮尹　劉少筠　諸輔成　莊博齋　張鐵三　程士雲

民權書局開辦廣告　本局編輯教科專門圖籍經營印刷紙張等項貿易現正從事組織一俟籌備完竣擇定房屋再行佈告事務所暫設上海四馬路跑馬廳一百十一號

湘潭頓郎林礦公司聲明　湘潭姜翕葛氏支族之公山地係著名最佳之煤礦從前族長清江偕同子侄到蘇與伯誠若組織公司預擬進行不意有無識者志在破壞揑名登報指爲假託葛家大山妄稱全體蓋起諸君不免灰心查歛族並無此事然名譽有關爲此再舉立族人深知貨棄於地之非公同推舉精于礦學之族人伯誠剖白誠心勸恕以興大利不但一族有幸實湘省礦業前途之幸也　湘潭姜翕葛氏支族全體公啓

中華法政專門學校別科插班生　（開辦預科）額設百五十名滿百名即開班畢業後升入本科　（別科插班）插入法律科第二學期　（資格）預科有中學與中學相等之程度者插班曾修業法政之學有證書者　（畢業）預科一年第一學期起　（費）正月至三月十二元四月至七月十六元八月至十二月二十元　（報名攷驗日期）陽歷一月四日至二十日每日午後廿時攷本校校外生入預科者免試　（證金）三元在學費內扣不錄者退回校址在新閘路中華法政大學原址　（納）本校遵奉部令中華法政大學改組法政寺門學校自民國二年

上海法曹雜誌　正月十號出版廣告　上海司法寔記大加擴充易名上海法曹雜誌期起改名上海法曹雜誌內容分會令論文文牘專件裁判錄雜錄法律研究叢業八類末附精譯各國最新法律誠今日法學界之金針也月出一册定價大洋六角預定全年六元臺觀覽爲如有願登廣告于本雜誌者取價從廉總發行所上海北京路鴻生里中華書局分售處中國圖書公司時中書局科學書局
上海司法寔記爲黃滋之先生所編纂自上海審判廳成立迄今按月刊行久爲民國司法界所稱譽今先生復以司法機關爲人民生命財產之保障事實之經驗與學理之研究不可不同時注意因寔司法寔記大加擴充凡辯論之學理翔實之記錄華洋交涉之文件研究法律之疑問無不編纂從第九期起改名上海法曹雜誌以及官行政官法學教員律師以及有志法律之學者盍

學校新制上編出版廣告　於教育前途不無窒礙本社爰將上編先行出版餘俟陸續編到再行印售上卷三十餘種自小學至大學規程略備定價洋二角五分
學校制度自中央教育會議決起草後又經教育部公布今外省各學校有已經遵用新章者教育部所定新制有異常之制有暫時變通之制令各學校自行採擇施行但所須新制尚未完全刻正年假轉瞬開學恐偏達之時一時未審新章或致有違部令
六法大全　半價實洋一元　參議院議決案一二册　特約發行所中國圖書公司啓

獨立週報第十二期已出版　定價洋五角　總發行所在上海四馬路惠福花園

中華民國律師總公會廣告　本總公會自民國元年正月組織成立呈經滬軍都督批准轉咨司法部暨江蘇都督各在案現奉部定律師暫行章程本會遵章改組在上海一部應改爲上海律師公會現定于民國二年正月四號下午一時在本總公會開全體大會決定改組事宜並訂定會則選舉職員屆時本會會員務請同時蒞止以收集思廣益之效其非本會會員而與本會會員具同等之資格者亦得入會惟外間各種公會預備會等非本會所改組遵令應作無效此佈　會長蔡寅　丁榕同啓

招商局新銘快輪准廿三晚開往福州　本輪帳房闔謹啓

震旦學院招考插班新生　本院教授歐美大學校之各等科學如英法文辣丁文哲學算學理化測繪技術博物礦學衛生醫學經濟法律等科學者能自擇定以求專門入學年齡以十五歲至二十一歲　考期陽正月念四日午後一時　開學陽二月念四日　班額五十五號　上海羅家灣呂班路　震旦學院啓
本校於民國二年添招中學一年級及補習科三級如程度相當均可攷入學費年納十元補習科減半膳宿費年納三十六元報名處吳江西門外本校如需章程函索即寄

吳江中學招生

集成公司股東公鑒　集成公司於陽歷五月初經股東會議決准將集成公司成舊股作爲四成照給信票二成新股票二成敬請諸股東剋日午後二時至四時携同股票息單至大馬路民國第一圖書局調換並請從速是爲至盼　集成公司董事局謹啓

神州女學招生　本校試辦一學期成效頗著春季擬推廣學額　專修科（已另訂章程正式開辦）增招新生一百名　兩等小學（增收百名）資格年在十四至念（大學預科二年級）有中學二年級證書或高小畢業文憑者入專修科年在七歲至十一歲略知文理者入初等　（納費）國文及英文科每半年十二元　理化科（元）寄宿加念元　法政科（六元）音樂及圖畫科（各十元）高小科（十元）初小科（七元）膳十一元　（報名處）上海北四川路洪吉里本校大馬路抛球場國民黨交通部　考期　新歷元月三號起至五號午後二時至五時皆在本校　開學期　新二月十七號三月半即截止招生　附告　本埠及外埠如有欲閱本校章程者請隨時惠臨或函索當即奉上　本校謹白

共和國民必讀歐美禮俗新編　凌楫民編譯書分歐美二洲禮儀風俗如出遊如慶賀如弔唁以及拜會見客之文彈述靡遺閱此書者不獨於彼邦禮節纖悉具知即與西人相周旋亦不至來失禮之譏矣每部定價大洋兩角五分批發從廉

最新實用演講術及姿勢圖　演講一道非獨爲開通風氣之尤實足以輔助政治上學上事業上稱轉之進行我民國當此危阽時代無論政界學界農界商界凡抱有以舌救國之熱心君子不可不揣摩之以及如何音節辭氣姿勢何始足激勵聽者之處本書爲集鴻績君所編於譯出尤爲特色洋裝一册定價大洋三角　總發行所上海四馬路中市國華書局啓　及各埠各大書局均有出售

上海泰豐土棧分設　法大馬路卜鄰里口擇陰歷十一月十九陽歷十二月念七張開　本號向在東棋盤街專運大小洋藥川雲各土原箱批發今分設法界卜鄰里口添設零剪並製真正廣州公烟以及各色清膏定價劃一童叟無欺如蒙賜顧認明招牌庶不致誤　本店謹啓

江蘇省立第二師範學校招考簡易科　廣告簡章見十二月十一至十四日本報

第一集出版　定價一角二分

承數千年專制之後一旦改建民國欲使窮鄉僻壤人人知共和之要義非宣講不爲功顧正言莊論推闡學理聽者必易厭倦本書爲天笑生所撰以小說大家之口吻述共和國民之智識宜講其稱譯字能閱小說者得此以爲資料雖農夫村婦聞之無不了解共和思想之發達當推此書是賴矣　◎上海商務印書館發行

楊國穰大律師廣告　本律師係日本東京日本大學畢業已赴法部領得證書事務所在上海城內太平街南市大碼頭蘇州都亭橋等處內部一切均由鄂辦湯聰達律師主任凡託辦民刑訴訟者請來事務所與湯君接洽可也

大洋房招租　今有大洋房一所坐落英界黃浦灘△七號（前交通銀行舊址）如欲租者請至本局領看　招商總局告白

北洋大學校招生廣告　（學門）土木工學門採鑛冶金學門　（投考資格）大學預科或高等學堂畢業　（報名）中華民國陽歷二年正月二日起七日止每日早九鐘起須由本人携帶四寸相片親到本校寫名冊　（試期）正月九日早八鐘半齊集九鐘起試驗　（試驗科目）國文（論說一篇須文理通暢）英語（須能讀解普通英文並能直接作文）算學（用英文試驗代數平面幾何立體幾何平三角弧三角解析幾何微分積分曾須完全）物理（用英文試驗力學光學熱學聲學電學磁學曾須知其要理凡投考土木工學門者尤須於此項確有根柢）化學（用英文試驗無機化學有機化學須於普通化學實驗工夫凡投考採鑛冶金學門者尤須於此項確有把握）他項學科（須用英語試驗德文或法文以能閱參考書爲限）（納費）試時照舊章膳費每月只收銀三兩

此書爲吳門天笑生所譯曾排日登載時報小說欄以爲社會歡迎……此書前經已風行海內茲將後出版原本全書現已出齊

譯論

日本政界現象感言　（情誦）

異哉歲次元枵星紀之間其爲亞東政界多事之會乎吾國以新造之邦驟然易帝政爲民政政府之杌隉不安至於更仆迭起宜也誠不意蜩螗羹沸之餘波乃漸被於東鄰憲政先進之國此亦可謂無獨而有偶者矣西園寺辭職以來擾攘數旬桂內閣始勉强組成然殊不盡愜國民意響漂搖風雨之危更不知命盡於何日觀其就職已後第一事即爲延長年假而已不能獲國會之同意政黨之起而謀反對者幾有再接再厲之勢西園氏之復蘇其或由理想而演成實事也耶夫吾國甫當革命之後政治尚未統一民氣之囂張固亦無足深怪若日本非所謂萬世一系之邦而國民尊君親上之心最篤且國會之開遠在數十年前者乎顧何以驟然爆發如是求其所由則皆前皇殂落之所影響耳於乎英主之關繫於國家顧不重哉明治以弱齡踐阼適當幕府將傾之日英毅豁達知人善任卒能底王政復古之勛躋其國於立憲之列重以武功之雄拓地之廣雖曰師武臣力而膺讀實總其樞要焉彼之國民其心悅而誠服也固已深且久矣四十年來彼中未嘗無倡民權革命之說思仆帝政而易以共和者然而全體國民之所不欲則其謀卒歸於失敗此不得謂非前皇維持之力一旦宮車晚出新君嗣位皇室猶是皇室政府猶是政府而民心終皇皇焉若有無君之痛者然政府國民之間其感情固已大有異矣一觸其機斯不覺爲之立爆夫延長年假之舉其斷向果安在無亦慮已所主張之政策萬一或被議院駁斥而欲乘國會未開以前汲汲然見諸實行迨開會以後始要求其追認則業已見諸實行雖復心所弗欲而亦無可如何不得不委曲遷就以徇政府之意此眞武斷政治家之所爲宜乎不見許於淸議然使明治尙無恙則雖政府有過拂輿情之舉動苟非大不韙亦當相與容忍而包藏之必不以是而叫囂讙豗也於乎英主之關繫於國家顧不重哉以山縣之元勛者望猶不免有豫且魚服之驚則其人心之傲擾可知吾恐此萬世一系之舊邦浸假而將有陵谷之大變也民心一動之餘其勢必不能以自靜爭端既開斯勝負必有攸分非此勝彼即彼勝此恒視乎反應力之大小以爲戰爭久暫之分要此後彼中政界之大局必不能仍如曩昔之風恬波靜則有敢斷言者世有利人國之多難以伸其侵畧之陰謀不恤於安寧無事之秋而巧施其搆扇之計者盍亦知所自反矣乎雖然吾國輿論則有聞彼中政界之擾亂竊冀其因此而暫紓進取之謀遂陰喜人之菑余能毒而自詭爲有天幸者此則亡國之言不得不大聲疾呼以警其迷夢者矣優勝劣敗天演之經我苟自强孰能侮我兼弱攻昧無非自取於他人乎何尤今日民族帝國主義盛行之秋外交戰勝之機悉視乎全體之國民並非專倚政府今彼雖朝野上下稍有違言而國民愛國之心力與進取之精神並不爲之少減且今日外交秘術往往有欲戢國民對內之激烈心而驅之使專用於對外者此已成數見不鮮之事吾國東北邊事或因此而益蹈危機固尙在不可知之數耳願吾國民對於茲事殷殷焉持一借鑒之思而勿存幸災之念也

通信

巴爾幹戰事日記　（歐洲特別通信）（三續前稿）

初九日軍事外交無甚變動列强主張戰事完竣當開萬國會議解決巴爾幹問題惟須此時與不以海陸軍參入戰局否則歐陸平和破裂欲待解決而不得矣按列强衝突原因關鍵全在奧俄假當以斯拉夫之保障者自任使其不出助塞爾勢從此持地況俄在歐之外交專以巴爾幹爲目的千八百七十八年俄未能利用戰勝擴其勢力殆爲柏林條約所限至今猶有餘恨千九百九年奧占波士兩省俄復大失顏面今其與論何能再忍即使政府不顧多事與奧合塞難堪俄必爲大恥彼時雖欲挽此怒潮不可御也　初十日法相布昂加海電飭法之駐布塞希猛各使與列强駐使會同向各政府調停戰事並詢其向土要求條件今日君士坦丁國務會議各大臣中多數皆不主戰少年黨已大失勢其所論議已不爲政府所重且將以强力壓服矣希臘長達雷甫到甸牙利與奧外部及德大使會晤與奧親接見之奧外部以奧所主張者告達氏將由達氏轉致于同盟各國蓋布有意爲與塞間轉圜也塞軍已抵亞特里亞底格將以都哈索埠爲集中點昂特里仍爲土所死守布軍久圍未下　十一日外交情勢似較前日畧好布王亦地則長於縱橫捭闔之術定能將塞奧之爭調處平靜法之各使與巴爾幹各國交涉結果尙不得知在外交界均謂於連合軍定願與和因其戰事大勝死傷太衆其後備已無多人不能再爲繼續顧有外强中乾之勢惟和議開始其至難問題即昂特里末下昂既死守決不肯割以讓布布既欲得特哈斯全省而昂孤峙其間亦非所願其他要點似此之類甚多和議決難速就　十二日土布和議既已直接談判布以前駐土參贊戰時未迎走之波日夫君出任交涉與土首相某亞米爾面談土請連合軍暫停進攻土軍總帥拿招亦受命與布軍總帥沙倭天涉議停戰條件拿精已派人往布營接洽按土之直接談判實以列强調處遲延不能再待利於亟和於此可見　十三日土布兩軍在卡達爾剎方面仍有戰事布電稱已占加當格衣此戰開始於精拿之使未到布營以前故兩方尙不接頭君士坦丁電稱土之亟於議和乃德武員由卡達爾剎回者告以土軍不能再支勸其從速議和土雖亟於和議然於條件仍欲略保權利不肯極端讓步因知連合軍已願之而昂特里尙能死守又連合軍中已生意見不能如前之堅固而列强中亦大衝突難爲一致運動誠能陰陽離間必能制勝撥拈土之外交往往以此獲益正不得謂秦無人矣按連合軍不如戰時堅固此乃確情此亦事勢進行每出各國意想之外布塞皆驚希軍入沙洛尼格何其神速於此頗有忌意土以爲和議開始則連合軍必分裂其意欲談判和議正亟欲連合軍之分裂也土之外交政策殆欲各國彼此反對而奧塞之爭尤爲土所利用當各國相持之時則土可以克復所失各地一小部分且借此以延滯敵情可以將亞齊彌勒之兵全行調集和議不成再爲背城借一之計巴之各國於分配利益不能勻稱此意中事奧出反對則其分裂益甚奧已向猛圖照不應占慈約瓦尼乃亞特里亞底格之一小部奧更通告於塞勸其不得逾阿爾巴立此通告中謂與願助塞在埃惹海得一港口惟不得出亞特里亞底格此意非布所願因布已視埃惹爲其專利也與通告中又謂彼決不於塞之獨立稍有侵損當俟戰爭完竣與塞共議一經濟上之條件即關稅同盟之謂凡此諸點又大足以挑起巴爾幹各國之內鬨者也　十四日連合軍答復土請停戰謂彼等當先討論條件塞希仍向莫拏司底剛進猛軍仍圍斯居達里布軍仍攻卡達爾剎昂特里仍被圍死守未下　十五日布王令其代表告土首相彼極快意於土之請和惟無明晰之條件提出或者布王當至塞京與塞王面商和議條件而四同盟之首相亦有赴塞消息蓋擬開一會議以解決同盟中之意見也布軍現攻卡達爾剎已不甚力昂特里仍死守而布則尙未思以强力取昂僞圍因之而已塞軍仍向亞德里亞底格前進與塞衝突似已略減君士坦丁電稱少年黨之重要人物已捕得九十餘人均囚獄中將由法廷裁判處以謀國之罪前陸軍大臣馬穆德爲少年黨領袖已有人看守惟尙未就捕耳此節經由甚多極宜研究用作借鑑當于另篇詳述之又電稱虎拉剌甚厲每日各營約死千人以上土在前敵之亞力海剎大將已受傳染惟尙未死衞生組織不良防疫殊非易事蘇菲亞電布軍不願前往君士坦丁惟和議在卡達爾剎可以簽定也（完）

選論

治標財政策　（續）（庸言報第二冊）（梁啓超）

故美國總統府除官房秘書書記庶務等員外別無他官以國務各部皆直隸於總統無所謂總統私人也其費之省則亦以此（我國前此專制君主每歲遠大臣而別設機關以位置其私人如漢代政權由三府而移於臺省前淸政權由內閣各部而移於軍機處是其例也府院對峙勢必至此此於責任政治最不相容今日所宜預防也）我國誠遵斯軌則府中經費絕無須多今事勢旣有所未能故支銷自不容太殺且近者方將在府中別置顧問院諸羅中外名士以贊新猷所費較多諒非得已今擬總統府及所屬顧問院之經費共爲一百萬元視美國加三之二殆無復不足之爲虞矣

日本貴族院費六四九二二三元衆議院費八七五七四一元都爲一百五十二萬四千九百六十四元我國上院議員約三百人下院議員約五百人則所費略當視彼稍增蓋每議員給歲費二千元共需一百六十萬元更四十萬元略足供兩院院費也今可暫擬國會費爲二百萬元

日本會計檢查院費二一三九七五元我審計院費可暫擬爲二十萬元

日本行政裁判所費七三六二三元我國幅員廣漠平政院當設兩級且設分院數處或用巡回裁判制故平政院費應暫擬爲三十萬元

右總統府費國務院各部費國會兩院費審計院費平政院費合計約需六百萬餘元

今以優待前淸皇室費四百萬元（原定四百萬兩幣制定後應改爲四百萬元）實共需一千萬餘元

第二　外交費

宣統預算案報外務部經費需三百五十四萬四千七百三十二兩有奇出使經費及各省外交費在內將來外交權當全歸中央各省交涉使理宜裁撤但在都督府中置一交涉課而已足故所謂各省交涉費者應從省汰然則此項經費除外務部衙門支銷外惟以出使經費爲大宗而已日本在外公使費三百三十餘萬元我國置使未逮日本之多領事缺視彼尤少故未便援以爲例查我國外交費當前淸總理衙門時代歲支不過六七十萬兩庚子後改稱外務部大加薪水漸增至八九十萬其後增設使領各館館員一一增薪至光緒三十一二年間遞增至百二十萬兩內外宣統間又更增矣前此從關稅項下提船鈔三成罰欵三成充經費歲歲有盈（甲午以前積存至五六百萬兩經濟醇王挪五百萬充頤和園工程至宣子後除散失不計外尙存七八十萬兩也）遽宣統始入不敷出其費所增之員何一非冗濫所加之薪何一非虛糜前此六七十萬者今兩三倍之試問事能加治焉否也既增費而事不加治即裁費而事不加廢反勘對照理至易明今可將現行經費改兩爲元在外使領各館費約裁至百二十萬元決非苛虐部中電報酬應雜費可定爲二十萬元各館電報川資大約不過十餘萬元假定爲二十萬元再加三十萬元作爲預備意外用欵如特派專使及電報不敷等用合計二百萬元綽乎其有餘裕也（未完）

小說

血婚哀史卷二　（續）（法國大仲馬著）（病夫譯）

第十一回　通晨謁介弟露陰謀　屆宸游美人傳密簡

只問你昨夜在國王那裏爲甚救南藩王的性命說完這話倏的立了起來在房裏打了幾個磨盤倒把馬哥弄得手足無措不知說甚話纔好亞倫森忽地上前拉了馬哥的手道姊姊再見罷你始終沒有明白我的意思這是你命中注定要受磨難我也沒法了說罷一洒手竟自出門而去馬哥呆立不動正在爲難忽見亞倫森又回進房來說道我倒忘了一事沒有和你說如今索性告訴你罷明日這個時候就是南藩王的死期馬哥聽了這話恰如青天打了一個霹靂不覺失聲道你難道由他死去不想法救你的盟友嗎亞倫森道我救他則甚從昨天起我的同盟不是南藩王了馬哥道你的同盟是誰呢亞倫森道除了瞿斯先生還有誰呢瞿斯先生既然滅了月格拿這月格拿王自然變了加特力王了馬哥道我倒不信亨利第二之子肯承認羅萊大公僭襲我國的王位嗎亞倫森道馬哥憐不必多說了你此時正是惡運臨頭那裏懂得此中玄妙馬哥聽了這些話不覺兩手捧着臉嗚嗚咽咽的哭起來道我實在不懂你們的意思亞倫森且走且說道不懂罷了微微嘆了一聲轉身出門去了馬哥一人倒在安樂椅上左思右想越想越覺得危險知道聖巴德雷密的慘殺國王不過傀儡罷哩主動全是高丹瑹太后和瞿斯公兩人亞倫森和瞿斯又各以私利互相要結看來這塲禍事的結果南藩王免不了一死只等南藩王一死人家就好篡奪他的爵位土地了（未完）

神州大學招考法政豫科及本科插班生廣告

專科插班　自民國二年陽歷一月起插入法律政治經濟班第二年級　入學資格　法政豫科有中學校或中學相等程度之學校畢業及曾修法政學一年以上者入學其餘一律考試專科插班者須曾修法政學一年以上驗明証書始許入學　期　從陽歷一月十日至二十日止每日午後二時投考　畢業年限　豫科半年本科三年插班二年　學費　本學期自陽歷一月起至三月止納費十五元插班生另納講義費二元報名者須向本校索取章程可也入學者納保證金三元在學費內扣算不取者退還

本校法政豫科　自民國二年陽歷一月起開辦　額設一百名　畢業後即升入專門本科　考試　本校校外生得免考試　（校址）西門外生生里

民主政治　法國憲法正文

[illegible]　民友社白

津浦鐵路通車典禮展緩謹啟

本路南段前奉交通部核定於中華民國二年正月初二日在浦口站舉行正式通車典禮是以請客東柬已發出二百餘張正擬發間奉部電因元旦二日天氣寒冷來賓不便不足以資招待[illegible]

津浦南段徐州搭客招待所截止廣告

本路前因南北接車徐州站附近並無旅館搭客咸以爲病用特備[illegible]徐州搭客招待所現在南北已有快車直通往來搭客毋庸在徐住宿已定于十二月三十一號將前項招待所取消[illegible]

興漢承造工程有限公司廣告

[illegible]

大律師徐炳誠啟事

[illegible]

神州大學招考法政務科及本科插班生廣告
專科插班 自民國二年陽歷一月起插入法律政治經濟兩班第二年級 入學資格 法政預科有中學校或中學相等程度之學校畢業及曾修法政學一年以上者 入學其餘一律考試專科插班有曾爲本校校外生得免考試
期 從陽歷一月十日至二十日止每日午後考 畢業年限 預科半年 插班二年 學費 本學期自陽歷一月起至三月止納費十五元插班生另納講義費二元報名時向本校索取可也 入學者納證金三元在學費內扣算不取者退還欲知詳章向本校索取可也 （校址）西門外生生里

民主政治 法國憲法正文
本條例係 憲法講義 今出印三版乃特將 譯出附錄於後以便閱者之參照外國政治書者附 憲法條文即本社所譯美國平民政治亦附有美國 憲法條文總之求閱者之便利也定價一元六角 批特別從廉各埠大書莊均有 寄售上海靜安寺路八十七號 民友社白

法政預科 辦設額一百名 陽歷一月起開 畢業後即升入專門本科 考試

津浦鐵路通車典禮展緩謹啟 東昨已寄出二百餘張正請東撥改辦國慶紀念開會電因恐元月二日天氣寒冷來賓不便不足以廣招待而復以請東撥改辦國慶紀念節訂於通車行禮之期當再奉請合爲此合通知遠近各界諸君鑒 春日融和再舉辦通車典禮臨爲展緩等因奉此合亟通知遠近各界諸君

津浦南段徐州搭客招待所截止廣告
本路前因南北接車徐州須係宿站而車站附近並無旅館搭客咸以爲病用特設備床鋪等及普通睡車爲徐州搭客招待所現在南北已有快車直通往來住宿已定于十二月三十號將前項招待所收銷合亟登報布告

興漢承造工程有限公司廣告
敬者現在共和成立世界一新故政府重視工商提倡實業以圖國民富強裕國現目漢口商場建設在邇粵漢川漢南鐵路均漸次開辦然非資本不能振興民業故本公司承接各項工程因欲利便勞動家附股每股收洋十員現已開辦志招股在漢設一公司承接各項工程已遍登各界有意入股者請到北京路體昌泰行本公司招股處收取股票細章程可也

大律師徐炳成啟事
本律師業經向司法部註冊領取證照代理各省各縣一切民刑訴訟事件如委任者請下開各事務所接洽可也○蘇州設在東百花巷十一號洋房內又觀前街王宅○江陰設在東橫街薛宅

專電

◎廿七日公使團會議賠欵展期問題時俄使首先反對法使欲促借欵速成亦附和之英德日美各使則謂不延期亦無別法因此不決定於三十日續議（廿九日戌刻北京專電）

◎武昌大賫洋行借欵以債票滯消黎副總統已决取消借約（念九日戌刻北京專電）

◎國務院因年假期近趕議未完議案（廿九日戌刻北京專電）

◎民國大學與工商部爭地案審判廳李受益判决認民國國家對大學有交付翰林院之義務工商部拒絕交付係以國家機關任意不爲履行義務判令總長交付其堂費由總長負担惟記者昨晤劉揆一知其尚不肯承認交付（念九日戌刻北京專電）

◎贛督李烈鈞致國民黨本部書謂羅朗山事以關係公欵故出以嚴厲而不顧公益之徒妄肆詆毀殊屬可笑並自述一切籌畫皆欲擴張民權鞏固中央可對國人乃近日政府用人行政若深恐不能復舊者總統及閣員行與言違表誠裏詐不知其用意所在應請速籌維持補救之法並派高等顧問俞詠瞻來京調查接洽（念九日戌刻北京專電）

◎甘肅國民黨支部電稱甘督趙維熙酒後狂言指爲宗社黨請設法排斥（念九日戌刻北京專電）

◎參議院自本月三十一日起至來年一月五日止休會六日在此期內遇有特別重要事件發生仍隨時召集開議（念九日申刻北京專電）

◎烏理亞蘇台俄領事近向華官要索四事（一）准俄人在烏理亞蘇台開礦（二）得發兵保護該處俄商（三）准寓居該處俄人有特別利權（四）中政府不得過問聞華官悉行拒絕（廿九日申刻北京電）

◎接喀什喀爾來函謂俄人強迫土人入俄籍違者輙槍斃之多數居民因此逃竄他方（念九日申刻北京電）

◎大總統擬命汪兆銘在巴黎議訂中法協約並協議大借欵事宜（念九日申刻北京電）

◎庫逆近日在俄購到飛行機六架預備練習開戰（廿九日申刻北京電）

◎胡漢民示禁商人抵制俄幣無效近日相戒不用尤烈（廿九日申刻廣州電）

◎蔡都督電京謂英人已籌備開築滇邊芒河鐵路以便開運金礦（廿九日申刻雲南電）

◎津浦鐵路南局蘇省人會議該路借德英外債九百萬磅南段工程不滿三百萬磅北段工程在六百萬磅以上歷任督辦多所侵蝕現辦報銷率用融銷浮冒彌補虧空局員中舉直魯皖蘇人監視內容一面呈請交通部先將決算交參議院提議（念九日酉刻南京專電）

特約路透電

◎六國借欵條件已於星期五日由參議院通過蓋是日議員出席者六十三人已滿留京議員法定人數故也借欵條件約略如下數額定二千五百萬金磅以鹽稅爲抵押品限期四十年按五釐起息自第八年起拔還本金中國允於三年之內按照政府前所宣布訂定之計畫實行整頓鹽政分區辦法俟後再决（念九日北京專電）

◎中政府前請展緩繳付辛丑賠欵俄國對於此事頗無讓步之態度故一般人士大爲注意俄國之舉動且恐俄國終不承認以故咸深顧慮今因俄國已發行公債券而以賠欵爲抵意國已將賠欵列入預算案內故此事益多葛籐頗難解決據華人消息俄國擬佔據北滿稅關以抵其應得之賠欵按稅關入項在賠欵以前已抵付借欵七次故俄國未便擅行此舉如各國從事追迫則當於鹽課有所舉動蓋賠欵須先取此爲抵也惟中國如不能履行條約各國應如何對付一節駐京各國公使均未奉到本國政府切實訓令此爲確實可信者也（廿九日北京專電）

◎外交團將于明日續開會討論六國借欵問題並其餘各事（廿九日北京專電）

◎聞英領事曾訪黎都督反對近出禁烟告示內禁止洋藥入口一條措辭有不合之處云（廿九日武昌專電）

譯電

◎媾和會復於今晨十一點鐘開議至十二點二十五分鐘即延會至星期一日下午四點鐘續議今日由土耳其代表雷歇拍沙督主席該督曾以土政府之駁議呈會討論惟巴爾幹各邦代表皆不肯承認土國代表乃謂果爾則須重行報告本國政府請示辦法土國提議各事如下（一）亞得里亞那堡州當仍歸屬土國（二）馬其頓應改爲侯國以塞維尼加爲京城土耳其對於該國應有宗主權巴爾幹各邦可擇定一中立國信奉基督之公侯而由土皇下諭簡爲國主以理國政（三）阿爾巴利亞當改爲自治國惟當隸屬土皇主權之下而舉土耳其皇族中之親王一人治理政務任期以五年爲限期滿可以易人接任（四）愛琴海中之諸島當仍歸屬土國（五）克利地島問題非各邦所當豫聞之事當由土政府與列強會商解决云（念八日倫敦專電）

◎倫敦電云路透電局訪聞土耳其議和代表將於二十八日提出該國提議各條件兩方面在議和之時均將提出其最重大之要求以便兩相退讓由此觀之和議似不至於決裂二十八日之會土耳其代表雷歇柏沙爲主席渠必竭力爲土耳其辯護兩方面大約將有極激烈之辯論

◎柏林電云布加利亞財政大臣西華道拉夫在國會中宣言深望和議能在兩星期內成約布國欲佔據阿屈列阿拿坡以作賠欵抵押土耳其不之允

◎柏林電云俄國陸軍大臣蘇汀林諾夫因事至德現奉俄皇諭令請求德皇召見

◎倫敦電云倫敦保守派各報紙今又攻擊在野黨領袖蓬那勞之進口稅政策

◎倫敦電云英國巡洋艦紐叙倫號將於正月月盡啓行至聖題理那西門司灣賀拔脫等處然後至紐叙倫停泊二三月

◎柏林電云葡萄牙總統特阿里阿加命國務總理伐司康啟洛斯許教士歸國伐氏謂宗教界尚與共和國反對故不之許

命令

十二月二十八日臨時大總統命令 蔣翊武特授以勳二位此令

又令 鄧玉麟特授以勳三位此令

又令 任命梁葆森爲直隸大名鎮總兵此令

又令 李進才李長泰均授爲陸軍中將此令

又令 徐占鳳馬廷襄衛興武方咸五陳永祿顧鴻恩均授爲陸軍少將此令

又令 王占元曹錕李純均給予二等白鷹章並給予一等文虎章盧永祥李厚基何豐林均給予一等文虎章 王金鏡馬繼增周符麟均給予二等文虎章此令

要聞

◎二十三日參議院常會紀要

▲本報參議院特派員實生

二十三日午後三時十五分繼續討論民國元年六厘公債票案第六條王家襄君請政府委員說明限定分期之理由後議長乃以第一項付表決得多數贊成王家襄君又反對第二項孫鐘君謂大衆以爲政府可以沒收人民之財產據本員意見政府不能無故沒收人民之財產故贊成審查報告王鑫潤君反對審查報告議長宣告討論終止贊成原案者起立多數又謂第七條第十條贊成者舉手多數秦瑞玠君謂如規定五十年收回則恐失其希望必愈遠則愈發達要知人民因何買票方易辦理戰雲霽君謂本員以爲原案規定隨時償還以圖信用李磐甫君謂當看民情何如故本員贊成改五十年償還爲四十年張華瀾君謂中國民智不發達期限過長似可流通不知反以失人望故本員主張改三十年表决贊成三十遐者多數十一條至第十六條均得多數贊成並省略三讀全案通過時已五鐘議長搖鈴宣告下星期一起爭星期六日逐日開會亦得多數贊成劉成禺君請議長通告大衆務必逐日到會時五時十五分遂散會

▲接第三頁▼

時評一

◎英藏交涉之將來

英藏交涉今又開端矣將來之如何雖不能預測然觀英使之不以陸總長答覆爲滿意是又一俄蒙交涉類也夫俄蒙交涉說者謂最好之結果等於前次之英藏交涉然由今以觀竊恐他日之英藏交涉其最好之結果又將等於今日之俄蒙交涉也尚何言哉

壯陶閣全帖初拓出現

上矣跡多已見前人著錄刻帖均流傳有序竭三十餘年心力耗貲十餘萬刻成壯陶閣帖全部法用影照鋅諸人石刻雙鉤印蠟宋背移行排字諸弊論者謂只與宋大觀原拓抗衡勝於停雲不啻百倍壯陶主人固藏帖則其精審可知刻成後在與粵僑相出數十部旋有西征之役遂封識高閣近日始覓良工用棉料紙精搨裝潢成冊繁富全部約三千餘頁每月僅能成二三部由本局代售嗜古諸公如欲先睹爲快可向本局預購不致爽約八六冊每冊三十餘開搨片價洋八元八角五代北宋南宋爲一集八冊搨片價洋十元二角元明清爲一集角明人及近代人爲一集十二冊搨片價洋十四元二角統用單宣頂烟精搨小楷多種尤清朗如魯公全部照分集料冊加厚每冊加價洋七角○又壯陶閣帖粹十冊拓片十四元○法藏四寶拓片大洋四元四角◎松香四碑拓片六元○鳴波楷墨拓片四元○松雪十四札拓片二紙元松雪墨蹟八冊拓片十元 北京 上海 有正書局代啓

壯陶閣主人收藏之富鑒別之精久已聲騰海內尤注重八法搜羅古今法書其蹟上自鍾王褚虞張顏懷素顏魯公楊少師專經生精楷宋賢蘇黃米蔡米王逸老吳傅朋趙子固鮮于伯幾俞紫芝以沈祝文董楷行劇跡下自何道州小楷止凡宋元去書皆以唐搨落水蘭亭者以式悉如墨迹諸家具絕世之精神墨妙精晶其非尋常刻本可比

遺失中國通商銀行息摺聲明作廢

啓者本堂於前清光緒二十七年附有中國通商銀行股份共陸拾股計開鄭崇禮堂三十股自第三萬六千八百七十八號至三萬六千八百七十八號又鄭容記五股自第三萬八千二百四十九號至三萬八千二百五十三號以上各股票均曾向中國通商銀行聲明前情請將前息摺作廢另行補給新息摺並稟上海民政長存案外所有上開股份票息摺無論落在何人之手均作廢紙特此聲明 鄭崇禮堂鄭德瑜啓

民國官許亞支奶為頭等戒烟藥 頒發憑照 特准專賣

霹靂一聲睡獅漸醒現 袁大總統嚴定戒烟明限逾限不戒者處以鎗斃之刑此誠爲强國强種之第一政策戒烟必須良藥本公司經理之亞支奶藥實戒烟藥中純潔妙品種種功效不可殫述前由日本政府發給商標特准專賣二十年期限一滿行將停止本公司深恐烟界中人失此良藥以致不能戒絕自投法網良堪憫惻是以前經稟請陳滬都督給示力杜假冒以顯眞品茲復由蘇省巡警總局化驗亞支奶內容純潔毫無流弊特給上等專賣憑照准其通江蘇全省銷行所望烟界同胞急速批亟購切勿因循切勿觀望再本公司以期限既近深幸亞支奶收圓滿之結果故批價特別放盤情願虧本克已俾烟界同胞無一人不受亞支奶之益此則敝公司區區之苦心也 上海英大馬路寧康里三百三十號亞支奶總經理席裕麒謹白

▲附告價目 每盒一元每打十一元 新藥加重參苓每盒一元四角每打十四元 批發格外克已 郵票九五折通用寄費遠近不加 分公司設蘇州九三大藥房並閶門內東大街同仁新號

益華公司現銀收買珍珠

本公司設在三馬路紅禮拜堂東首泰和洋行便門對過相近四川路口第九號高大洋房在二層樓七號如蒙各界惠臨光顧格外優待 本公司謹告

迎賓旅館 祿記廣告

敬啓者敝棧於本年陰歷十一月十六日由祿記接盤一切大加改良極力整頓凡館內招待茶房伺應格外周到必使顧客有賓至如歸之樂務希各界光臨不勝歡迎盼之至所有館內出入帳目房租押包等項自本年十一月十六日以前概由協記理楚與祿記不涉本月十六日以後統歸祿記經理與協記不涉滬中議妥另訂合同執守外合再登報聲明以清界限特白

杭州之江學校招考插班生

本校定於民國二年正月初九初十兩日招考凡有高等小學及中學程度者自即日起至民國二年正月八日止俱可報名投考惟報名時須帶四寸照片並證洋二元其遠道諸生欲報名者可將照片證洋封寄本校屆時齎到六和塔本校應試勿悞特此佈聞

戒烟注意

本院戒法分快慢兩班快者一星期斷根慢者六星期斷根惟用快法與慢法須由本院醫生診察後再定戒者不能預擇戒費分門診住院通函三項今舉如左

門診戒費 初次收診察金兩元此外視烟癮大小定藥資多寡◎本院戒費與門診例同惟病房費照本院定章另收○頭等每天三圓○二等每天一圓○三等每天二十角(?)

住院戒費 戒費與門診例同惟病房共有四等○特等每天房膳金五圓○頭等每天三圓○二等每天一圓○三等每天一圓加伙食費另

通函戒費 凡欲通函戒烟者須先寄診察金三分向本院索取戒烟問答書一紙收到後按照問答各條詳細寫明白不可遺漏再將原紙封入信中寄來本院接到來信即交醫生詳細考察而後配藥寄奉○通函戒烟藥費及診察金寄藥郵費等項必須預先寄來最爲妥便倘郵匯不通之處改買一分或三分之郵票代用亦可如逾五分一概不收○凡戒烟者應繳各項之費可向郵局購買匯票寄來上海英大馬路泥城橋西首A字十二號三層洋房自新醫院謹啓

先一概不復○凡戒烟者應繳各項之費可向郵局購買匯票寄來至如系函寄外埠並須附足郵資以上無論門診住院通函所定診察金及藥資均須預先繳足

南洋路礦學校招考插班生

報名在本校自陽歷正月一號起隨帶証金十元取者作爲學費不取者退還取而不來者不還 考期第一次新陽歷正月念七號上午九時第二次二月念二號

凡科程度中學畢業或有相當之學問者若考不及格願入預科者量予插班不願者作不取列預科須曾讀英文一年半者學費一百伍拾陸元預科一百四拾四元通學生專科每年八十元預科陸十八元統分兩學期入學時繳清

考試科目 專科漢文英文三角立體幾何代數 開學陽歷二月二十四號

校址上海北四川路近靶子場一百五十七八九號 校長林兆禧謹白

中華民國大事記第四冊出版

紙數三百 葉售洋四角

分發行所 南京奇望街有正書局 蘇州都亭橋有正書局 天津東門外東馬路有正書局

總發行所 上海望平街有正書局 北京琉璃廠西門有正書局 又泥城橋西有正書局

蘇州景海女學校招生

（編制）中高等大學科乙中學科丙高等小學科（報名處）蘇州葑門天賜莊本校（附白）自陽歷正月六號起隨到隨考

慶賀二年元旦廣告

敬啓者民國正朔改用陽歷二年元旦以一歲之首亦爲民國政府成立紀念凡我國民理宜於正月一號懸掛國旗以誌慶典並於是日休息一天以示普天同慶之盛典謹佈報端維希公鑒 上海總商會謹啓

舊歷十月初六日佛教總會鹽城分部開常年大會

會所設兜率寺是日開會官紳來賓各界以及僧界到有數百人會長官紳來賓會員各界讚成甚亦佛教入東土以來迄今始有之盛典也

漢冶萍公司啟事

敝公司與銀行錢莊往來除儲蓄處外俱由經理會同收支所訂有契約支單由收支所長簽字蓋章爲憑如有人向各莊號假託公司名目未經經理會同收支所接洽簽字立摺往來者係屬私人交易不涉敝公司之事特此聲明

江蘇銀行廣告

本行資本額定一百萬元已繳足六十萬元現在推廣營業已於蘇州無錫常州南京鎮江等處設立分行及分理處專辦銀行一切匯兌存款貸款押款及儲蓄兌換等事均可承辦特此布告惟希公鑒

教育部認可

本校開辦甫經一載成績已有可觀今春稟請教育部立案曾蒙批獎在案茲屆...

可貴平安永利輪船班期廣告

敝公司可貴平安永利三輪船向同航路往來上海定海石浦海門今爲調勻各埠搭客裝貨起見特行重訂班期決議於陽歷正月一號起實行如蒙貴客注意爲荷

可貴 長班每禮拜四上海開 短班每禮拜二上海開
平安 長班每禮拜二上海開 短班每禮拜六上海開
永利 長班每禮拜六上海開 短班每禮拜二海門開

可貴輪局 平安 永利同啟

最極品 金企公老牌淡奶油

此奶油銷場極廣中外馳名沖咖啡或做各式點心糕餅冰其林等其味甚佳無論男女老幼皆可常服身體強健於衛生有益 顧者請認明金企公牌 爲荷 上海二馬路外灘A二號德記洋行啟

作新戒烟醫院之佈告

徐生棠君中西名醫也向在紅十字會時疫醫院各盡義務並赴江皖救災施醫活人無算熱心公益入見實行努煩鄙人等慫恿徐君尤以戒除同胞烟害爲今必要之圖特集同志創設作新戒烟醫院在上海抛球塲恆升里貨屋十二號精製戒烟妙藥不用嗎啡毒質加以衛生補品戒期輕則兩星期重則三四星期屢試屢驗不吐不瀉且戒時能治愈宿病戒後亦不發他病並無諸般痛苦已進院戒取者有房飯金洋四角以全公益而期普及凡各界諸君堅志去染者敢以介紹請速赴該院就戒幸勿稽延不勝盼切 頭等每日取洋三元二等二元三等一元藥資膳費一應在內倘有志無力者每天祇絕者皆紛紛誌謝由院給以戒絕証據以昭慎重院中精設頭二三等臥室

周金箴 貝潤生 虞洽卿 鄔琴濤 周舜卿 顧馨一 沈縵雲 李徵五 關絅之 聶榕卿 王松生 沈仲禮 陳則民 朱葆三 殷菊延 陳潤夫 題毓卿 楊信之 史黎青 李平書 同啓

驥製半夏功用

已成之痰淘汰化爲精液以補天一之水其汰出之頑痰或走大腸或從口吐此法爲古人所未有儘可面試神驗昭彰

健胃痰自化矣然痰亦有五歟亦有五者痰在脾者名曰濕痰其人面黃嗜臥腹脹食滯痰在肺者名曰燥痰又曰氣痰其人面白氣喘名曰風痰其人面青躁怒便閟痰在肝經者名曰寒痰其人面黑足寒心多恐怖若痰在心經者名曰熱痰其人面赤心煩口乾唇燥痰在腎經者名曰寒痰法不同惟我瞿氏驥製半夏湯盛心血功能出奇制勝不論各種痰飲咳嗽服之無不立起沉疴永無再咳之患凡多痰之人服此半夏能將痰在肝經者...

但諸君必須牢記惟瞿氏驥製半夏有此奇效因世風不古每有毫無實驗之藥拾人牙慧售中外采藥諸君此藥曾經南洋勸業會審查曾蒙民政長嘉獎頭等金牌並由商部註冊以昭慎重大盒洋二元四角小盒洋一元二角每料六大盒洋十三元二角批發格外克已

上海五門間面驥香盧驥雲氏總發行所啟 來信須寫明甯波路一百十五號

上海和裕土棧擇於陰歷十一月初四日陽歷十二月十二號新增零剪

小土洋藥批發躉出各埠久經遐邇深信近因加增市零剪以廣招徠凡蒙賜顧者請認明本號招牌庶不致悞 本號向在上海英界五馬路棋盤街第三弄坐東朝西石庫門內開設已有數十餘年專運最上六... 電話二千一百零六

請用沈製鏡面散 生髮膠 又製

改良生髮膠 專治男女血枯髮稀病後產後脫髮包可重生如剪髮之後常刷柔軟滑亮每瓶洋二元五角以上兩種曾經中外名醫化驗確是有益衛生 每料六瓶洋二元 凡蒙賜顧者切記沈製人壽醫藥室認明藍色商標藥內有餘年氏簽字仿單以防假冒

新國民氣象一新 中華民國建大共和新國之新民剪髮易裝改換一番新氣象我紳商男女同胞欲求面如冠玉髮光可鑒者請用本醫藥室主人餘年氏由化學發明之沈製鏡面散 專治男女老幼面上◉雀斑◉酒刺◉紅瘰◉白點◉油光◉黃黑◉烟容◉粉刺◉疙瘩等功效神奇有移山拔鼎之力◉售價每料洋二元大瓶每瓶洋二角五分每料六瓶洋一元每瓶洋二角 外埠可寄郵局當班保險回件如無匯兌郵票亦可代洋 上海三洋涇橋山西路二百二十五號門牌人壽醫藥室主人餘年氏告白 總發行上海...

慶賀二年元旦廣告

舊曆十月初六日佛教總會鹽城分部開常年大會

[illegible]

上海總商會謹啟

漢冶萍公司啟事

敝公司與銀行錢莊往來除儲蓄處外俱由經理會同收支所訂有契約支單由收支所長簽字蓋章爲驗如有人向各莊號假託公司名目未經經理會同收支所接洽簽字立摺往來者敝處概不承認[illegible]

江蘇銀行廣告

本行資本額定一百萬元已集足六十萬元現在推廣營業已于蘇州無錫常州南京鎮江等處設立分行及分理處專辦銀行一切應辦之事如存款貸款以及匯兌等項均可承辦特此布告惟希公鑒

[illegible]教育部認可[illegible]

永年人壽保險公司廣告

[illegible]

"Allenburys" Foods.

商標　愛蘭百利　代乳粉

人乳乃嬰兒天然之食品乳母哺之而孩自長設或乳母有病乳汁淡薄以之哺孩殊不適宜本公司特製愛蘭百利代乳粉由化學家考驗合宜配製之精滋養之富消化之易與人乳不相上下用以喂孩定必日臻強健粉分三種嬰兒初生三閱月者宜食第一種粉三閱月至六閱月者宜食第二種粉六閱月以外者宜食第三種粉本公司製有特別乳瓶以喂代乳粉之用靈巧異常不使嬰兒噎食嬰孩十閱月以外另有愛蘭百利麥液餅乾可以飬食性極滋養味亦清甜若以此嚼之且能齒牙易出本公司製造代乳粉之廠在英國維雅地方有牧牛大場居於兩河之間人烟遠隔絕無穢物傳染廠宇宏大清潔異常各乳牛皆小心喂養以求乳質濃厚舉凡牛乳防護之清潔製造乳粉之精良誠無逾于此者本公司特新設分行於上海北京路郵局對門第八號顧賜諸君請認明本公司擎紀商標爲記庶不致誤各埠大藥房均有出售

總行英京　分行上海　愛蘭漢百利有限公司謹啓

商標 'HAZELINE' "SNOW"

夏士蓮標雪花

時值冬令人之面色非枯燥不潤即皺皺交作蓋皮膚柔嫩不能耐寒故也若年復一年容顏自化衰老夫名士佳人其玉顏脂膚何等寶貴豈容暴風厲氣任意推殘不加意愛護之耶鵝油蜂蜜易妝品繁皆不得獲美滿良果蓋其於皮膚有損而無益也寶威製藥公司深悉皮膚奧理研究物質化學修製一種夏士蓮雪花品質純潔作用靈效超羣絕倫其能柔潤皮膚填補所需要質使其嫩白細膩消退一切粗澀暗滯尤爲此品特色一敷此品容顏頓異若川常施敷皮膚強壯顏色嬌麗一切爲寒氣所致種種因果自可觸免容貌亦得保護而不衰老矣又夏士蓮雪花其治皮膚痛癢不舒實爲絕妙靈丹購取時夏士蓮雪花商標務祈仔細認

明爲要中國各埠著名西藥房均有發售　英京　上海　寶威大藥行

[illegible] 38

全昌

新製改良　軟樑眼鏡

本廠發明眼鏡十有餘年終日研究完全種種舒服 **新造軟樑眼鏡** 能免損鼻壓痕往往 **近視眼鏡終日不離** 余悉心改良完備可稱賽珠獨一誠信無欺衆頌高明 **光學醫士** 監造各色格致晶片托力克片均要對光 **該不能將不對光之鏡片出售損人目力** 受害匪淺敝行 **配光有黑間電光驗目並有光線表校正目力** 精銳各種金銀改裝品類鑲嵌鑽石珠寶金銀首飾 **均合男女各界裝式之品無色不有** 自來珠翠均可定製出貨迅速對一不二洋鏡金銀首飾眼鏡均用本金足赤煉就如有不合仍可兌換非徒牟利寔欲推廣土貨想熱心同胞必樂顧焉 **上海跑馬廳二馬路西口** 電話一七零四分設蘇州閶門外馬路

精益眼鏡公司

爲寰球最新發明光學鏡片

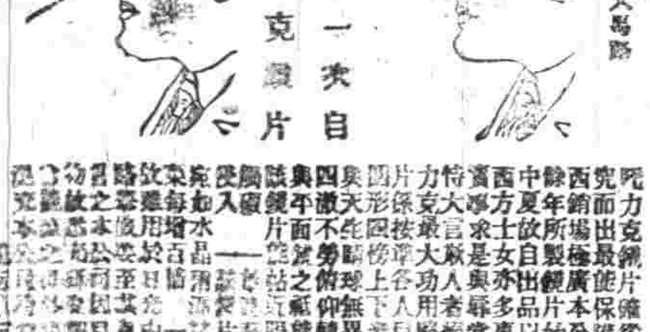

上海英大馬路

[illegible]

高德洋行

上海英大馬路三十六號便是

創製托力克化學灣形鏡片

[illegible]

新新舞臺十一月念二禮拜一夜戲正廳特等一元二角

[illegible]

曹甫臣　葛玉庭　筱紅燈　四盞燈　孟鴻羣　孫怡雲　文榮壽　王祥雲　趙君玉　小福安　趙月來　一盞燈　麒麟童　林顰卿　蓋俊卿

小放牛　金水橋　烈女傳　探寒窯　收關勝　大興梁山　軍界嫖院

高福安　臥虎溝

德珺如　金少山　鎖陣烏

譚鑫培　全盆本計

[illegible]

新出各種改良黑金黑銀眼鏡

與市所售發藍黑鋼眼鏡質地不同[illegible]

可貴　平安　永利　輪船班期廣告

敝公司等三輪船向同航路往來上海穿山定海石浦海門今爲調勻各碼頭乘客裝貨起見特行重訂班期決議於陽歷正月一號起即舊歷十一月念四日起實行列表如下請貴客注意爲荷

可貴　長班每禮拜四上海開　短班每禮拜二上海開

平安　長班每禮拜六海門開　短班每禮拜三定海開

永利　長班每禮拜六上海開　每禮拜二海門開

可貴　平安　永利　輪局同啟

上海郵政局每日收信時刻

[illegible]

十一月念一禮拜日出口 [illegible]

十一月廿二禮拜一出口 [illegible]

十一月廿三禮拜二出口 [illegible]

十一月廿四禮拜三出口 [illegible]

十一月念六禮拜五出口 [illegible]

十一月念七禮拜六出口 [illegible]

滬寧火車開行時刻表

由上海開至南京　由南京開至上海

[illegible]

滬杭火車開行時刻表

由上海開至閘口　由閘口開至上海

[illegible]

售票處

經售滬甯鐵路頭二三等特別快車夜車各種火車票　英大馬路永安[illegible]

改良生髮膠

專治男女血枯髮稀病後產後脫髮包可重生[illegible]

[illegible]

◉二十四日參議院常會紀要

▲本館參議院特派員實生

二十四日午後二時三十分開第一百十三次常會副議長湯化龍君主席議員出席者六十九人政府特派員三人張華瀾君謂本員所提咨請大總統更正參議院議員選舉法施行細則第十三條案事關緊要請變更議事日程先議副議長以此付表決得多數贊成遂開議

（一）咨請大總統更正參議院議員選舉法施行細則案 張華瀾君說明理由蔣舉清君謂此案既已說明本員所提更正建議案與此案用意相同可以無須說明並請省交審查即行討論表決議長謂贊成者舉手多數楊策君謂此案無可討論請即付表決段宇清君則反對原案楊策君謂此法由我參議院判定既有錯誤當然可以更正陳景南君亦贊成原案曹玉德君亦謂不能違反立法之意義而解釋即如鄧鎔君到院時以辭職在被選之先故本院可以承認若辭在被選之後則本院不能承認矣衆請表決議長謂贊成原案者起立多數蔣舉清君又請表決是否爲法律案抑爲建議案李槼君謂此案宗旨既相同何必又列爲二蔣舉清君遂聲明取消其所提議案表決案省略三讀無修正末又表決全案遂通過

（二）中央學會法解釋案 此案係大總統諮詢以政府委員未到遂付審查此案畢時已三點衆謂無須休息遂繼續議事

◉財政部對於民國二年預算之大計畫

▲財政部因明年臨時預算出入相抵不敷甚鉅整理財政必須從財政政策經濟政策下手將最近支出與收入比較盈虧之情形而求彌補之法茲爲分列如左

（甲）普通支出約共四萬一千萬元

（一）各行政經費約四萬萬元 據各主管衙門編造預算之數統計約七萬餘萬元極力節省約需此數

（二）減債基金一千萬元 除每年應還賠欵洋欵外每年由政府另行支出一千萬元爲減債基金之用

（乙）特別支出約共一萬六千三百萬元

（一）工程費約八百萬元 本項係指崇陵工程及造幣廠印刷局造紙廠及議院各工程

（二）裁兵費約一千五百萬元 據陸軍部調查現在全國兵數計一百餘萬人擬留五十萬人編練五十師約需此數

（三）整理鹽務經費約三千萬元 此項經費共需四千萬元已於行政經費內編入一千萬元

（四）償還積欠外債約六千萬元 此項積欠係指短期公債及積欠賠欵計應還此數

（五）借換零星借欵及內國公債約五千萬元 此項零星借欵係指各衙門各地方之借欵及愛國公債軍需公債等息重期短各欵

◉財政部致各省都督民政長籌辦預

決算之公電

臨時政府成立一年提前參議院之預算只限於在京各衙門各省造送國自有爲難情形惟國會成立在即正式預算決算亟須籌辦若特設機關恐又不免延誤茲特擬具簡章七條即希察核 一各省財政司公署內附設預算決算處 財政司長兼充該處處長 二處長得於財政司內酌派專員辦理關於預算決算事宜 兼差者不得兼薪 三財政視察員得日到處會同財政司長督率各員辦理關於預算決算事宜 四財政司長關於預算決算須負完全之責任 五辦理預算決算各職員於有成績可紀者財政司長財政視察員會同保薦由部呈請給獎其有延滯誤公者亦由財政司長財政視察員呈報部呈請處分 六財政視察員公費由部支給該處所需經費暫由財政司公署內開支 七本章程得以部令隨時修正或撤消之以上各項祇定大綱其辦事細則由財政視察員會同財政司長酌定報部備案

◉軍界協會對於對庫各團體之忠告

軍界協會自俄蒙協約發表後舉國人心憤激成曾軍備成籌餉籌餉各團體之組織迄今不知凡幾第無統一之方離收指臂之效日昨軍界協會對於各團體有一通啓所言頗中肯綮錄如下

庫逆叛國國民呼籲本匹夫有責之義決滅此朝食之心直搗黃龍誓噴碧血民氣磅礴山岳爲搖國威發皇虎狼却走一時救亡征庫設會立團籌餉集捐樹名建號披堅執銳同仇矢禦侮之誠啟聖殷憂多難興邦之氣聯四萬萬人以爲一體即合四萬萬人以拯一隅撻彼冥頑保茲幸福以一戎衣而定亂集五大族以揚威此不第爲本會所祈禱當亦爲全國所尸祝者也惟是洞矚大勢遠察外情庫本忠昧不靈甘爲魚肉人方處心積慮欲逞雄圖所以籌及庫事念及主權必以政策之方針作戰略之準備事權統一方見臂使之神萬衆一心乃有戰鬥之力況自民國成立軍隊如林國疲於兵民瘁於財性命幾拋於外資雞犬頻驚於內亂前鑒不遠後軫方遒此統籌全局有不能不爲我愛國同胞妥爲磋權而敬陳芻蕘也夫千金之裘必振其領百尺之網必挈其綱果能分道揚鑣同仇敵愾爲五族謀同化爲國家保主權民國之威未有不播揚於世界者特患此軍彼隊各不統屬徒手空拳幾等兒戲無異授人以瑕其非圖强之道況復名目既多窮於支應市廛非舊閭里驚民生之彫敝人心之恐慌已達極點未易恢復今又專爲庫事多立捐名必致殷實之家不敢輸資于社會而滯全國之金融小康之家不敢樂業於桑梓而嗔室家之離析與其濫名廢餉竭澤而漁何如一德同心並翦而馳本會同人環睹軍籍義屬國民豈敢興消兵潰防之念而反對毀家紓難之心無如警告頻來齊一進行猶恐不及若枝節籌餉爲合應軍接濟或窮於供方勢召離爲乎策款不敢指臂之効先跲心腹之憂諸君子熱忱救國奮勇勤進心志爲公天日可矢誠恐庸流無識大義罔知陰圖聚斂之私弗恤閭閻之苦以隱斂則不足以滋擾則有餘匪獨妨政府之進行且將貽前途之隱患謂吾愛國諸志士其忍出此乎爲今之計惟宜急謀統一勿事紛歧各團祗盡鼓吹之力俾民氣臻於蹈厲發揚機關務有取締之方俾行政得以整齊畫一庶乎軍隊之召集政府可得從容籌畫不致貽烏合易潰之憂於兵餉之籌措政府可撥節運籌不致有剜肉醫瘡之痛將見奔走呼號之盛氣蔚成保民救國之維圖而吾民之責任以尊重全國之視聽以一此爲政府之後盾爲國民之干城倘何敵之不摧何攻之不克不然分道而馳各不相侔事前則徒滋紛擾臨事則呼應不靈於軍事民生皆有莫大之障礙推厥由來非不謀統一之弊害乎事關安危敢進忠告吾愛國同胞其一審諸

◉黃廷棟電陳庫恰情形

交通部前因庫恰兩電局被俄人驅逐電生強行佔據經部會商辦法着派洋員藍佩克及隨員黃廷棟前往庫恰兩處與俄人磋商辦理頃接黃隨員由口來電謂近聞由口至恰蒙兵肆行搶掠行旅多被戕殺棟既奉部派自應與藍隶程進行惟道路艱難關係不容辭而生命危險尙懇設法保護且由口赴恰每人川費約計五百餘元擬多帶伴侶而川費不貲少帶恐不敷用種種下情希速示遵爲盼云

◉大總統代表蒞萬國改良會演說詞

前日大總統代表顧維鈞到萬國改良會演說謂今日爲貴會開三年成立大會大總統對此美舉深表同意爰派維鈞代表到會並申祝頌大總統自入政界以來垂三十餘載究心於社會之進行風俗之改良無時無不注意蓋以民爲邦本一國之盛衰强弱全恃乎其人民習尙之高低而已其習尙高則其風俗良厚而其國必盛强其習尙低則其風俗陋薄而其國以衰弱歐美諸邦可以爲證也此項善舉政府有倡導之責而風俗之改良能達至若何程度則當視其國民實力從事如何耳今貴會以改良風俗爲宗旨自成立以來已屆時三年凡此期內能實力行其所抱之宗旨成效卓著大總統聞之殊深欣悅又考貴會組織之完善成功之迅速其實力於此者果不干名利不憚辛勞惟日孜孜以改良吾華風俗爲已任大總統實深欽佩丁義華先生者厥功尤鉅夫丁先生一西國博士也能甘心從事於公益提倡華國民所深知者也或從事於演說或著述於報紙或條陳意見於當道東西奔馳不辭勞苦卒能喚醒吾國已使全國人民者知禁煙之義務得以一致進行乃丁先生熱心感化吾國民而振起之力也大總統知之最詳故感之尤深也茲更進而論之禁吸鴉片爲貴會第一宗旨現因內有丁義華先生等諸君子之鼓吹外有英國之襄助於禁種禁吸禁運之舉不加抑止且贊成之並將運往中國之印藥逐年減少而一九十七年減盡復允如中國於一九十七年前將土藥禁絕英亦允將運往中國之印藥全行停止其出口若是內外相助故禁煙之舉已辦有成效不日可望完全禁盡然而禁煙不過爲貴會宗旨之一此外尙有他項若賭如祛除一切嗜好爲吸紙烟飲酒纏足早婚等惡習大總統深望貴會諸君子仍刀求進行使完全達到貴會之目的自更望擴充貴會之義務使其普及於吾華全國庶幾人人有道德之心健全之身體然於國民之義務爲完全之國民如此則不特民國之基礎以鞏固且能轉弱爲强使與世界最有勢力之國並駕齊驅其臻郅治之隆此則大總統之尤所深盼者也

◉運鹽條例及專賣條規之提出

日來財政部對於關於鹽業行政規條累次會議前日會衛運鹽公司條例及鹽產專賣法規議決呈大總統及國務院咨閱此二項條規准於明日提交參議院今詳錄於下

（甲）運鹽公司條例

第一條 本條例根據鹽專賣法第十條政府得招商組織運鹽公司第二條政府約制定行鹽區域凡愿組織公司承運官鹽者應認定一個區域具請愿書呈由鹽務官廳核准方能開始營業其請愿書式如左 （一）公司之名號（二）行運之區域（三）認繳保證金額數（四）認繳鹽稅額數（五）年銷約數（六）經理人姓名（七）資本總額（八）股本額數及金數（九）公司設立之地點第三條運鹽公司先儘舊商組織不足則另招新商充之第四條從前各商之引票由政府償還以相當之價格分別給予証券作爲公司底本或給予公債票依本人之請愿定之第五條運鹽公司應對於政府務須繳保証金其金額之多寡以認銷鹽額多寡定之第六條運鹽公司之買賣價格政府得有伸縮限制之權第七條運鹽公司以十年爲存立時期經過十年後政府得隨時以命令准其繼續或取消之第八條運鹽公司應按照政府頒發之帳簿書類格式如法編纂鹽務官廳隨時得派員檢查不得拒絕第九條凡關於公司之組織除本法規定外普通公司律得通用之第十條本規則自公布之日施行

（乙）鹽專賣法規

第一條政府有鹽之專賣權第二條鹽及鹽滷並可以製成鹽類之其他物質非受有政府之命令不得由外國輸入亦不得由本國輸出第三條鹽及鹽滷並可以製成鹽類之其他物質非經政府之許可不得製造第四條政府得酌就產地設立機器製鹽廠民間不得仿造但由政府賣出之鹽以他法精製不用機器者不在此限第五條政府得限制製鹽地之區域與製業之時間但試驗鹽質者不在此限第六條以製造鹽爲業者凡製造之鹽不得自行售賣存留悉爲政府所收買應由政府指定之交納地驗收付價但本人所用及政府賣出之鹽再行精製者不在此限 關於前項收買之開始時期與手續得以部令定之第七條鹽製造者應定製造之方法與採滷地段造鹽暨儲存定所以及一年產額均須年報政府經許可後方准營業有變更時亦同第八條爲鹽之製造業與買賣業者不得於同一地所兼營之但爲政府賣出之鹽再行精製者不在此限鹽製造地或近之鄰鹽法另以專律定之第九條政府對於取締製製鹽者暨保護灘池存鹽並限制鹽類之買賣土鹽之製造得酌設巡警第十條政府得從地方之便利酌量區域之大小招商組織運鹽公司及小賣商第十一條政府爲鹽之關於衛生上得嚴重取締鹽買賣業者不得於質內混合他物而販賣第十二條鹽務官吏得檢查採滷及製鹽地儲存定所與其化製鹽器具器械建築物並一切帳簿出類等件若認爲監督上必要時得加封印於前物件第十三條鹽務官吏對鹽之在搬運中者得檢查之第十四條關於鹽之製造販賣及一切違法行爲之懲罰另以專律定之第十五條本法規自公布之日施行

◉礦務聯合會之發軔

開灤漢冶萍臨城井陘中興華昌六處礦務公司久擬協力組織一共同機關以爲維持礦務之用現在草案及一切辦法大致已定於二十二號在天津開籌備會六公司代表均已到會共計二十餘

法政雜誌第二卷六號出版
◎◎◎◎ 要目列下
立法與行政 以法律禁邪說 愛國債自治問題政治的觀察 撤回官吏與取銷議員 俄國破產新律 金庫制度論 俄國民主與憲法 其餘圖畫 記事等目不及備載
價目每冊大洋一角五外埠加郵費每冊分半
商務書館發行

江蘇省立第一師範學校招考簡易科生 （一）目的○養成初等小學校教員（二）學額○五十八（三）修業年限○一年半（四）入學資格○體健行端年在十八歲以上念五歲以下曾在高等小學畢業或與有同等學力者（五）報名○由各縣知事備文保送（六）考期○正月念八日即陰曆十二月念二日（七）納費○考取後入學每人繳保證金四元膳費十元課業用品費四元

開胃消食藥 Dyspepsia Mixture
中胃屬土也胃失健運食不化膽汁有阻百症因之而起此藥能和胃健脾理濕化痰幷助膽生汁以資消化專爲後天角主治常服不輟自見身壯力强服法每日三次每次一調羹加溫水少許送下如神 價目 大瓶一元 小瓶五角
上海外白大橋下堍 大英醫院藥房製

京師自來水公司付息廣告
啟者本公司現訂於十二月十八號即壬子十一月初十日起發給第四期股息與本年計閏至壬子十一月十二日止計三百四十二天每一股應派息洋七角零一釐以後均按陽曆計算仍由直隸省銀行發給即請股東屆時持憑息單取付本息或遇改赴他處以及不按限定地點取息者須預先十日到公司掛號聲明以便知會所指之處屆期照付免致不能援給此款

人漢冶萍代表爲袁思亮▲昌代表爲楊度開灤代表爲施肇祥井陘代表爲李士偉中興代表爲張蓮芬朱養田等其餘不及備知當議定會名爲中華全國礦務聯合會其入會之資格限定有五十萬元之基金而用西法冶鍊者乃可加入此會其會中之宗旨有四(一)維持權利(二)擴充銷路(三)調查礦產(四)研究新法在津開會後並已通電六公司及全國各礦務公司令其各舉代表赴津開正式大會併擬定明年陽歷三月一號爲開會之期俟各省代表到齊當即正式開會議决各種議案此吾國自有礦務以來第一盛舉也

◉將來造幣廠之指定

我國幣制改良已由財政部提出議案經國務會議討論貨幣種類形式既須改易即造幣塲所亦宜指定聞日前財政部復議决以奉天天津南京武昌蘇州廣州雲南七處爲造幣塲所其餘各省概不得自由造幣云

◉川鹽運鄂二十萬引之磋商

湖北現因淮鹽停滯轉運維艱而淮鹽局所存不多武漢將有白食之嘆前民政長夏君壽康特電商川督借運川鹽二十萬引以資接濟已得胡都督之允諾惟須倘有磋商者數事特派川鹽局總理張某來鄂磋商是以當令財政司長黎少坪君接洽其討論之點(一)本年六月中央維持鹽務通令聲明各省借運之引非部核准不得私自定購此次鄂借川鹽原爲接濟民食起見應否由湖北電部抑逕由四川主持(一)川鹽濟楚舊係五府二州此次借鹽當係另行他處如仍在舊行川鹽界內必多滯礙應請將借鹽銷售地方規定指撥免碍川商銷路(一)川中鹽法變更濟鄂之鹽現行稅則減收稅錢十文與湖北所議十五文之數不符現已通行准議加增擬濟川稅仍舊入鄂境後鄂省加厘多寡解撥川省若干(一)川省鹽商皆自由貿易設局督銷有無現制可否即由鄂派員商來川採運抑或由川招商購運何處交易但須明定地點(一)向行鄂引多係花鹽而火炭各別火花惟富井獨行順廠槪係炭花多寡如何分配擬由川先事酌定分飭各廠照辦(一)鄂本淮鹽引地借行川鹽限定五府二州茲借川鹽若不暫止淮鹽將來淮鹽如有大批來鄂川鹽阻滯折利賠本皆在意中(一)須主持將預定所借之二十萬引無論暢滯俱應予以銷盡既免商累且昭大信(一)本年川鹽至鄂已逾常額鄂現缺鹽擬請飭缺鹽地方商人就近在宜接買川鹽轉銷他處旣濟民食且較安便云云

◉英人展拓漢口租界之要求

漢口一隅因馬路問題未能解决以致被焚房屋蓋造需時商民紛搬入英界前有英人提議將租界所居之華人令其一律遷出函致英領事核辦各節已見本報茲該領事以本租界內所造房屋既被華人賃住者十分之四若令其一律遷出勢有未能刻正要求湖北當道將毘連之猷生路至大智門城垣馬路一帶官地允准展拓租界以四十年爲限以便建造房屋而資貿易不知能達目的否

◉副總統招告大將軍

鄂都督對參議船政局長黃禎祥自稱大將軍種種越理犯分已經拿獲下獄各情形昨已報告茲悉軍務司蔡君濟民將黃之一切不法行爲呈報都督府(一)監印官李鳴軒盜竊私運銅元護照係黃經手先後類於此者甚多共分洋五千元(一)僭赴北京借用都督及起義有功人員之名刊佈傳單聲稱鄂省建設紀念大花園騙募捐欵鉅萬(一)曾辦船政局時經人告發侵吞鉅萬(一)擅行干涉都督權限擅行撤委人員(一)恃功專橫擅行自請大總統敘獎中將諸端當經黎副總統以其胆大妄爲特令軍法局出示招告以成信讞云

◉浙江民政司長辭職之近聞

民政司長屈文六君自此次江永琛案發生後選舉輿論抨擊頗有不安於位之勢茲聞屈司長復呈請都督決計辭職所有職務擬請以僉事章文白君暫代未識朱都督能准如所請否也

◉蘇州禁絕鴉片之進行

▲石人後之補遺 ▲郭煜興之大運動

▲蘇州定於陽歷本年年底爲實行禁絕鴉片之期業經巡警總局與地方檢察廳分别出示曉諭土膏各店趕爲籌備屆時務須一例閉歇其烟戶如有仍然吸食者則作私吸論按照刑律辦理在案茲悉巡警局長石峽峯君前日復諭令各區官巡官飭派長警分赴各該區內所有土店膏店挨戶傳諭梅延至陰歷本月二十三日均須一律關閉即有未售完之存土次日亦不准再賣違則將屋發封提人究辦今日復將各該店所領之營業執照全行吊銷膏店則准予暫免膏捐一期(計五天)以示體恤該膏商等見此雷厲風行自知烟業命運已屆末日萬無倖存之理不如早閉之爲愈故於二十左右已紛紛收市輟業現存寥寥數家想屆時當可一體閉絕矣

▲蘇地各土店向推郭煜興爲執牛耳該店店主郭幹初曾充洋藥公所董事自聞限期禁絕之令下郭首先反對一再赴申勞商抵制之法日前復邀集各同業决議聯名公電程都督應民政長暨袁大總統籲求緩期禁絕俾將存行存貨出清等情茲於二十七號奉到應民政長訓令略謂案准國務院庚電開轉奉大總統令據蘇州洋藥業總董郭淮鏞等電稱蘇州洋藥土膏各店前經限令本年十二月底爲土膏禁絕之期刻因檢察廳通告逾期未絕犯發覺後應援律定罪現據土膏各商店面呈積貨尙多且與洋商預定之土屆期求業務必交涉等情査前清宣統三年與英使訂定禁烟條件第三條載無論何省土藥已經絕種他省土藥已禁運入顯有確據則印藥亦即不准進入該省等語蘇省洋藥土膏本年十二月底一律限令禁絕既經頒布在前該商等即應豫爲籌畫依限歇業何得藉詞違抗如該省土膏確已絕種他省土藥確已禁運印土亦可不准進入該省該商店何得預定希圖復行運入至謂積貨尙多豫定之土屆期恐成交涉按照禁烟條件第三條言明廣州上海二口應爲最後結束該商店等可設法在上海銷售又何至釀成交涉望即按照以上各項確實查明分別辦理並傳諭各該商店遵照等因奉此合亟訓令蘇州巡警局長吳縣知事即便遵照轉飭各土商恪遵限期一律閉歇此令云云石局長奉文後遵即抄錄轉飭該土業商董等遵照矣

◉各省複選時期之預誌

各省初選大半已於本月十六二十兩日舉行惟各選舉事宜各省辦理多未得法加以機關缺乏認眞尤難以致初選結果未能十分滿意至複選時期政府暫定如下

議員種類	複選時期
各省省議會議員	明年正月初十日
中央衆議院議員	明年正月二十日
中央參議院議員	明年正月初十日
蒙古議員	明年正月二十日
青海議員	同上
中央學會議員	明年二月初十日
各埠華僑議員	明年正月初十日

地方通信

◉寗波通信

▲甯屬復設淸理官產營業專員

浙江甯屬營產事務所前因經費支絀業經裁撤旋經案頭開財政司長張詠霓君查悉該屬官產營產剩存頗多從前調查亦復尙多遺漏長此棄置殊非整齊統一之道況當此財政竭蹶之時設法變賣自不可緩仍應由司遴員經理現查有鄞縣登記所所員李夢嵩從前在寗屬營產事務所始終其事深資得力堪以令委兼辦惟該員既支登記所員薪水應每月再給津貼二十元至清查經費仍由該屬所收營租項下撙節撥用每月不得過營租收入之數從前遺漏之營產並應確切調查毋任漏匿將來辦有成效准由變價項下酌提五厘經費籍資津貼應需器具什物即將前撤事務所原有之件收回應用不得另行添置以增糜費至原估價値或貴或賤尙須另估但減價不得逾八折之數合發原册參酌辦理變價之欵每屆月終並應開摺呈司以備考核所有呈報文件即借用登記所鈐記印發可也

◉蘇州通信

▲蘇浙商團行將聯絡 蘇州商團總司令魏君旭東任事以來認眞異常各攙員亦實心練習成績之優美功效之卓著久爲各界所稱許刻浙省各商如湖州嘉興等處以及震澤盛澤各團聯名函致蘇州商團公會擬欲聯絡一氣以廣聲氣而策進行一俟兩方商妥當即實行云

▲商團不負調查禁烟責任 蘇城商團公會前接地方檢察廳來文以禁烟期滿後請商團組織禁烟調查會輔助進行刻公會及各支部一再研究僉謂調查一事易爲怨府且對於桑梓不無故舊親戚之情均不肯擔此重任倘敷衍了事又恐貽誤公事故各團員相率不肯應允聞公會不日將正式答復檢察廳婉辭謝絕矣

◉嘉興通信

▲衆議院議員價值一萬元 民國初建國會議員宜如何品學純粹方不愧爲四萬萬人民付托之重不料有嘉善縣籍某曾留學日本前淸時隨駐日使臣爲參贊娶有日婦富有資財此次衆議院浙省複選期將屆竟委托伊戚在嘉禾一帶運動初選人合投同意要如能當選議員願出代價費一萬元惟吾禾初選諸君均守正不阿非金錢所能動其心恐徒勞無功反爲有識者所唾罵云

▲漁戶將變爲私梟 嘉湖一帶向有楚北漁釣船以捕魚爲業分武昌大冶爲兩幫大冶則載有眷屬頗能安分武昌則流品不一近更裁兵游勇混雜其間竟向澉浦海鹽一帶結幫販賣私鹽或三四十號一幫或四五十號一幫成羣結隊紛紛在鄉村售賣前日嘉禾城南突來私梟船四五十號即是此類現大冶幫防其拖累擬向法院公訴剖明有將鄉之責者尙其嚴頓而儆懲之

要件

巴黎留法學會啟事

敬啓者國政革新建設爲急敝學會處歐洲中點自由民主之首都學藝美備之强國敝會會員留法自五六年至八九年大學或專門學校卒業復分投法國各工塲或政界實習見聞所及在在可爲國人建設之助公責所繫不敢吝言今與國人約法如下

(一)富强之本純在實業工程工藝國之命脈同人等居歐數年大都以學達高等工程師復入場實習爲任國內百政改良而工程工藝尤爲要端以後凡有關於工程工藝之問題國人有需參考搜問者請逕函達巴黎留法書記轉詢專家或同學或法國博學家必當逐條詳復不稍遲誤

(二)國體民主國民先須具有自由之資格內政外交宜就文明統系此政法思想之所以不可不普及而改良法律實爲要圖也以後國人有遇法律疑難問題須加考證者但請函詢留法學會書記必當普詢專家驗諸公理實事分別答復

(三)國大才少貧弱之原多派留學萬難稍緩以後凡吾同胞或因遺派留學或因自費來歐有須事先訪問以期籌畫得當者但請函詢留法學會書記必當徵集衆意證諸事實隨時詳復

(四)教育問題人人知其重要以後吾國人或因開辦學堂或因改良學務或因編輯課本有須博採旁諮者但請函詢留法學會書記必當代詢專家逐條詳對

(五)國人有新發明物或科學或工程或工藝但請隨時詳細示知同人當聚集專家逐條討論果係新發明者必當代爲轉知歐洲各大博學會刊印宣佈以揚國學

(六)其他各種問題但與本會宗旨相合者一經函詢必當答復

(七)賜書請寄巴黎留法學會書記收西文住址如下 SECRETAIRE DE ES ASSOCIATION CHINOISE 52 WE VANEOM 52 PARIS FRANCE 巴黎留法學會書記周緯謹啓

十二月十二號

公電

◎全閩法政學會聲明反對民政長並不預聞電

大總統國務院參議院衆議院鑒讀國務院致閩督孫電奉總統令據統一黨電阻張民政長等因內有本會名義駭甚前電本會幷不與聞除查究外合先聲明全閩法政學會叩

時評二

◉爲旗民請命 (笑)

光復以後各省旗民之流離失所自在意計之中良以前清秕政旗民不令治生益復養成游惰之習今我民國五族一家目覩其號寒啼饑而不加援手心何以安今蘇省甯鎭兩處旗民困頓之狀不言可喻南京聞有八卦洲橋地兩處旗產可爲後援所望長官爲之整頓並與以治生之術則哀鴻中澤之聲其可免夫

法政雜誌第二卷六號出版

要目列下

立法與行政 以法律禁黨邪論 受制選與自治問題政治的觀察 撤回官吏與取締議員 俄國版權新律 金庫制度論 葡萄牙民主國憲法 其餘圖畫記事等諸目不及備載

價目每册大洋一角五分外埠加郵費每册分半

商務印書館發行

江蘇省立第一師範學校招考簡易科生

(一)目的○養成初等小學校教員(二)學額○五十人(三)修業年限○一年(四)入學資格○體健行端年在十八歲以上念五歲以下曾在高等小學畢業或與有同等學力者(五)報名○由各縣知事備文保送(六)考期○正月念八日即陰曆十二月念二日(七)…寫履歷(八)校址○…納費○考取後入學每人繳保證金四元制服費十元課業用品費四元宿費膳費由省款支給

開胃消食藥 Dyspepsia Mixture

中胃健土也胃失健運留穀不化膽汁有阻百症因之而起此藥能和胃健脾理濕化滯并助膽生汁以資消化專爲後天之元而主治常服不輟自見身壯力强服法每日三次每次一調羹加溫水少許送下如神

價目 大瓶一元 小瓶五角

上海外白大橋下境 大英醫院藥房製

京師自來水公司付息廣告

敬啓者本公司現訂於十二月十八號即壬子十一月初十日起發給第四期股息此次核算係照閏年計算自閏截至舊歷十一月十二日止計三百四十二天每一股應派息洋七角零一釐以後均按照陽歷計算仍由直隸省總分銀行發給即請股東屆期持憑息摺取息或願改赴他處以及不在原定地點取息者須預先十日到公司掛號聲明以便知會所指之處屆期照付免致不能接洽此啟

上品紙煙

愛吸好煙者之珍品

使館牌第七十七號

精選頂好煙葉製成

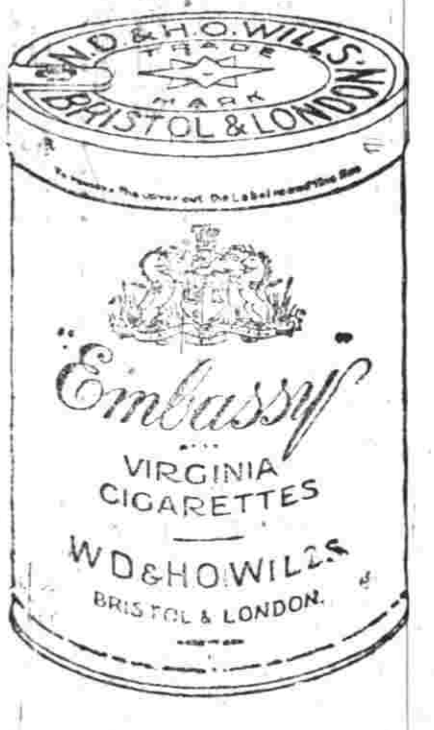

使館牌第七十七號

此烟最好價亦相宜

每聽五拾支價洋弍

使館牌第七十七號

英美煙公司

痔瘡內服靈丹

上海彭壽堂獨秘珍珠熊膽人參蘆三十六種化痔丸每盒雙料四元單料二元如用雙料功力自倍愈後不發一試便知

專治一切惡痔用之立刻定痛消管除毒止濃雖十年念年之痔一經試用其患若失倘內服外治不過數日除根屢試奇效每瓶四元小瓶二元雙料加倍功力更大

痔瘡外治妙藥

趙孟頫畫枯樹書枯樹賦墨迹

此松雪老人書畫合卷用絹精選絕倫爲真跡中著名精品駐陽閣藏用阿羅版印成十開定價大洋六角

分發行所 蘇州 南京

總發行所 上海望平街有正書局 北京琉璃廠有正書局

商辦鏡花戲園

（念二夜戲特請越郡最優等文武藝員合演拿手特色好戲）

玉鴛鴦 會

寶善街丹桂和記茶園念二夜戲

（十二月念二夜戲禮拜特領全班文武超等名角合演拿手好戲）

蓮花湖 四進士 黑籍冤魂

大舞臺念二夜頭等正廳六角

七歲紅 金錢豹 杜十娘

天仙合記茶園夜戲正廳二角

（十一月念二夜超特別大減價）

小珊瑚 玉寶官 露蘭春 金翠英 王寶葡萄 小蝴蝶 峻花 蜂 王琴床

華艷西法洗染公司

美泰西裝成衣店

丹桂第一臺

壬子年十一月念二夜戲禮拜一

中華大戲院

壬子年十一月念二夜戲禮拜一

商辦新舞臺

十一月念二夜戲

羣仙茶園

十一月念二夜戲超等文武合演

出租洋式棧房

大減價六折

鳴盛梨園

准十一月念二禮拜一演

周瑜 七

房產出賣

今有基地一方坐落美界相近谷秒版照工部局地冊第二千七百七十號計地五畝一分六釐九毫……本行面詢可也 爲總孫洋行收

彭壽堂藥號始創最靈驗

真珠琥珀白濁丸

三日全愈

上海經理 順亨洋行廣告

啓者本行……各種電話機……用

上海安衛生西法鑲牙所

滬上鑲牙林立欲求精美頗不易得……本所主人謹啓

頭面瘡癬 乾濕癩疥 花柳梅毒 內外痔瘡 敷此藥膏 罔不奏效

第一圖

第二圖

試看第一圖少婦滿面痱疹其醜爲何如第二圖少婦面容嬌艷令人可愛倘用此藥膏雖醜如第一圖者可以致爲第二圖之美麗何也蓋兜安氏馳名藥膏專治面部一切瘡毒痱疹黑疵紅痤所可奇者愈後容顏光潤皮膚潔白男女老少用此膏治愈皮膚諸患者不知凡幾以故名馳環宇銷路日增非靈驗曷克臻此欲試用者本公司備有藥樣請函索可也

各大藥房均有出售每盒陸角每打陸元上海江西路B字五十一號兜安氏西藥公司啟

兜安氏馳名藥膏

補身第一品

先天不足已前定矣所賴以維持于不敝者惟在後天之補助耳僕氣體素未又不諳衛生學術授室以後外營生計內篤愛情雖未過於戕伐然疲精勞神不免銷耗年齡四十氣弱神衰任事艱苦往往憚於卒業近更精竭陽萎生機日絀念後嗣之虛懸自歎房[illegible]恐將[illegible]藥急爲延醫服藥冀得收鍊石補天之效而庸醫乏術無計回春開方煎劑絕無寸益鬚謂本元已傷非旦夕所能奏效幸內兄龔仲韜君爲僕訪覓良藥久之乃于前年冬間手授藥酒兩瓶藥丸一包云自上海河南路彭壽堂買來者其功用全在補血生精其力量異如九牛二虎每服二粒重不滿一分而滋陰扶陽壯筋堅骨無論新傷舊損一得藥力立見奇效其如意酒純用貴重補料浸透香濃味厚而醇性盡[illegible]雖不勝杯勺者亦能連舉數杯絕無發酵擾人煩悶惟其原動力則能走筋絡達骨節故用以送丸下行運行既速力量更大此吾由數十日遍採輿論多云誠然已由賤軀親試近十日間服此丸酒兩[illegible]覺精神勝前十倍夜深不覺疲倦確有實[illegible]君君[illegible]如何僕料龔君必不欺余余乃受而服之當晚用丸二顆[illegible]一小杯送下略作盤旋就寢醒後便心神暢快以爲真正靈藥覺有如是之神者[illegible]良多使人偶一失慎即至於不可救藥夫器物用損尙須整理後天之功過於先天吾於此丸酒益信嗣後每日三服藥盡續購去冬以來容顏豐潤精神充裕不但夙疾全除更喜新添一丁[illegible]君後並囑之曰此藥冬夏可服祈勿時服時止而使作苦之身得乘間以餽後患僕書紳勿忘並述其功以銘心感○松江西門外天主街楊兆璋拜述◎附價如意丸大瓶四元小二元酒同價雙料加倍上海彭壽堂總發行函購加寄費一成郵票不收

果然應驗

這四個字怎麼講呢衆位請聽着

婦人所用的藥

實在不勝其數

祇有**中將湯**

獨占精撰藥材

操誠營業的

因有這兩大特色

所以中將湯功効顯著

全球需用很大了

誠誇天下之

第一品了

主治効能

●中將湯善治子宮各病
●中將湯善治月經各病
●月經妄行服中將湯立愈
●經來腹痛服中將湯最効
●處女初次行經能治各異病
●月經愆期非中將湯不効
●倒經能使血脉歸正
●白帶赤帶非中將湯不治
●豫服中將湯可免小產
●產前產後中將湯不可少
●孕婦服中將湯能養血保胎
●中將湯能養衝任調和八脉
●中將湯常服易孕得子
●中將湯能去子核子腫各病
●中將湯因本養精之功
●中將湯有保腎肋陰之功
●中將湯能治憂鬱病

藥價	
四天份	四角五分
一禮拜	七角五分
二禮拜	一元四角
四禮拜	二元五角

本舖 日本東京、大阪 津村順天堂大藥房

批發 上海河南路 東亞公司書藥局

●此外各地著名藥房均有寄售

上海醫院醫學堂招生廣告

本學生定於陽曆十二月二十八日放假明年元月十二日開學尙欲續招新生如有志來學者須先具願書並須年齡在十五歲至二十五歲德性溫和資質明敏身體強健國文通暢英文有三四年程度者爲合格學費全年六十元膳宿費全年六十元開學日預繳一半願來者可於元月初五以內到南市上海醫院報名初八九投考可也另有細章俟改定後再爲刊佈

立止九種心胃氣痛永遠除根

氣痛總名也其痛有九曰積曰食曰風曰熱曰冷曰悸曰虫曰飲曰疰其實與心痛甚少大概肺胃腰腎大小腸脇肝諸處牽連作痛而已痛極之時常將衣被嚙破求死不得言之可憫此散修合問世久已活人無算不論何稀氣痛驟面白如紙聲息全無急用開水冲服此散三四分非但立刻止痛象臨行走如常面轉紅活凡患者三四瓶足以痊愈應驗多人確能自信誠氣痛之救命仙丹也每瓶一元○外貼神效心胃氣痛膏此膏貼於胸前立刻痛止倘內服外貼雖數十年老病愈後可保永不再發每張一元 上海拋球場南首河南路彭壽堂秘製另哮喘氣急丹每瓶一元○代買各種古書遠近願售者請覓賜閱爲盼

啟新洋灰有限公司

洋灰 磚

本公司所造**洋灰**屢經英德日各國化驗師照英德法先後考驗細度勁力凝結工候足與外洋最高之貨抗衡**南洋勸業會考列一等奏獎**歷承各鐵路購用**給予證書**表明我灰施於各項工程均極完善其津浦北段鐵路總工程師書內有據黃河橋工程司函報啓新洋灰做成十七墩達長之橋柱驗得異常膠固以四噸半打樁機器擊至三千下依然完好并稱歷經試用無不合用等語近復添購外洋最新式旋窰機器全廠咸用電力按水法磨製自宣統三年夏間出灰倍增又於宣統元年**添設北分廠**專造機器**各種缸磚**一名火磚出**火力達至一千八百度**極合砌牆及煙囪鍋爐等各項貨繁多其功用價廉貨高足媲歐製與向製之水溝管房瓦如需特別式樣均可按圖創製零有洋灰大小方磚花磚火泥等貨本公司設天津海大道北京奉天大連煙台牛莊青島上海漢口南京鎮江各埠均有經售處承攬交易並指定各銀行兌收貨款如蒙賜訂大批格外從廉交貨迅速曾刊華洋文廣告載明各貨重量式樣用法光顧諸君請向本公司並經售處取閱圖樣接洽可也

彭壽堂獨得秘方眞正眞黃八寶化毒丹專治一切癬門[illegible]效萬分治愈者無算凡服別家各藥不效者一試立見奇效

分發行所 南京奇望街有正書局 泰州鄒亭橋有正書局 天津東門外東馬路有正書局
總發行所 上海望平街有正書局 北京琉璃廠西門有正書局

分發行所 南京奇望街有正書局 泰州鄒亭橋有正書局 天津東門外東馬路有正書局
總發行所 上海望平街有正書局 北京琉璃廠西門有正書局

本埠新聞　要聞

禁煙係華人自由之特權

滬上外國土商要求領事向我政府索償損失已紀前報茲悉英領事亞歷山大以中英兩國於前淸時代所訂禁烟辦法在光緒三十四年議定從一千八百零八年正月一號起至一千八百十一年此三年之內如中國境內能將土藥減種減銷英政府允將印藥運華每年續行遞減一成及至宣統三年經英政府派員來華調查全國禁烟成效卓著遂允於未滿之七年期內接續施行又於一千九百零七年所訂之辦法外另訂條約十則內叙自一千九百十一年正月一號起此七年之內中國每年減種土藥英政府當按照此次條件及附約所載每年減運之數爲比例至一千九百十七年全行禁盡今民國元年合西歷一千九百十二年期限未到忽爾斷絕烟土西商損失甚鉅應賠償屢次向英公使朱君懇求轉向我政府交涉刻外交總長陸子興君與國務院趙總理以華人禁烟自由之特權他國未可干預除據理答復外一面於昨午分電應民政長陳交涉使諭令從嚴禁切實進行

西南鄉煙窟獨多

西南鄉閔行鎮浦南太平橋一帶禁烟教育腐敗情形已達極點鄉董丁守議設私塾於公所中專事斂錢對於地方事毫不顧問上學期應撥小學款私用至今仍未給發烟棍業商金某同五及某蔴婦等在鎮開設烟館六處聽憑不肖煙徒自由吸食調查與彼猪均有姻族之誼不敢干涉以故該處行政前途似同化外爲民公僕者不識有法以處置否

續律師爲律師辯護之呈文

至謂趙氏父子縱令崔昌文逃逸亦係張汝霖教唆查教唆犯係準正犯之一種其成立與否當依實行犯如何爲斷不能離實行犯而獨立成罪者故欲決張汝霖是否教唆又當先決趙學楷是否縱令按縱令二字係刑律第一百六十八條之用語所謂凡看守或護送吏員或佐理人縱令既決未決之囚及按律逮捕監禁之人脫逃者處四等有期徒刑依此等規定欲決定是否縱令第一須問趙學楷等是否係看守護送佐理之人第二須問崔昌文等是否係既決未決之囚及按律逮捕監禁之人二者缺一皆不得構成縱令之罪按趙學楷等旣非看守護送佐理之人縱崔昌文等係一旣決未決之囚及按律應逮捕監禁之人其第一要件已缺則縱令之罪不能成立況崔昌文等縱始未經逮捕之犯哉此就理法上趙學楷等不能構成縱令罪之理由也又查趙用康被拘後並未供認放走崔昌文証之高檢分廳所派調查本案趙委員報告亦可以爲証縱令供認亦毫無違法緣崔昌文等向未經檢廳逮捕若至趙家匿而容許之則犯藏匿犯人之罪趙用康逐其離家是爲自衛正當辦法不得謂之縱令因趙用康此時對於國家僅負有不能藏匿之義務並無捕送之義務也此就事實上趙學楷等不能構成縱令罪之理由也由是言之趙學楷等旣無縱令之身分復無縱令事實則所謂縱令崔昌文逃逸全屬誣枉是實行犯已不能成立矣則所謂亦係張汝霖教唆已失根據其爲誣陷尤爲明顯也夫滿淸末造對於訟事實體法旣不完全程序法又未訂定加之官貪如豹吏狠如狼一案發生羅織擾陷人死地無可伸訴積憤極深此武漢一呼舉起響應之大根源也今民國建成法律完密而如畢檢察長竟敢以虛僞事實誣陷律師藐視長官通融舞弊本會不能悄悄然爲律師悲且益爲司法前途悲也爲此用敢呈請貴督撤銷舉會員張汝霖通令並飭高檢分廳認眞徹究如張汝霖犯法理應按律懲治本會不敢袒護若檢廳違法誣陷亦須按照刑律治罪以警官邪而維司法實爲公便云云（完）

縣會追繳宕欵以充教育費案

追繳宕欵以充地方教育費一案縣議事會表決移文縣知事云查前淸宣統二年上海縣田令以墊解李故令任內虧欠學費銀四千一百八十八兩八錢七分五厘即於征收冬漕案內每米一石帶收改撥學費錢一百文以提還前縣墊欵當經本邑紳士以李故令虧欠公欵由八邑協濟本邑業於北門內公地變價勻出五分之一儘先撥濟銀二萬五千五百元何以又有四千一百八十八兩八錢一分五厘之未了發現識出意外即經呈遞說帖所有宣統二年冬漕帶收之款應允宣統三年以後之用不應追抵以爲之用聯名一再通禀蘇由蘇撫札府會同學紳鍾琢集議旋李紳引爲已任另設籌補之策宣統三年閏六月稟告前勸學所總董內稱並有劉陳氏自願捐助規銀四千五百九十兩以之彌補李故令所墊學費欵項數目相符業經面陳松江府誠守允爲轉詳銷案等語是李故令斷墊之學欵由劉陳氏捐撥彌補淸楚而田令於宣統二年冬漕每米一石帶收之學費錢一百文全縣額征漕米共四萬八千九百九十七石零即帶收學費錢四千八百九十九千七百餘文自宜照數追還撥充地方學費云云

上海跑馬廳雪景

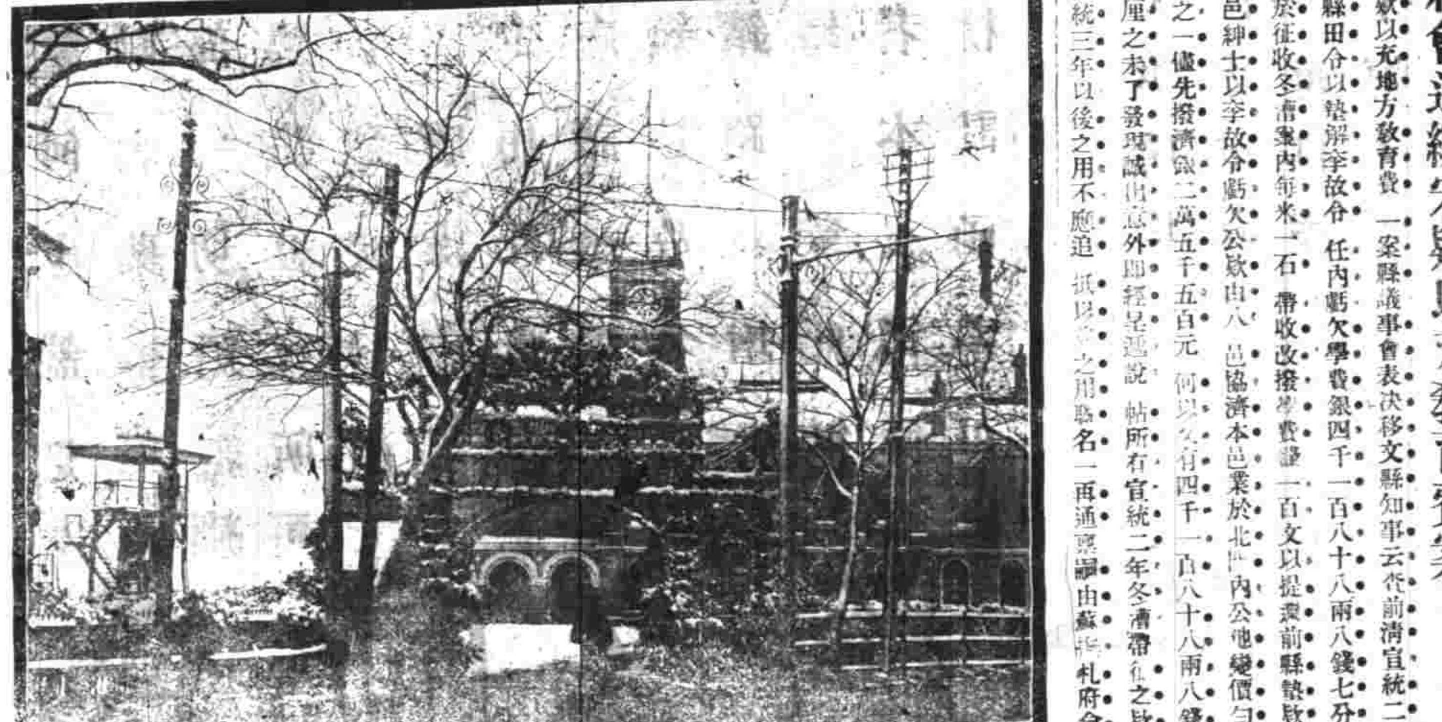

江蘇第七師範學校招生示諭

上海縣知事吳爲出示曉諭事准江蘇省立第七師範學校校長劉仁航移開本年十二月初七日准督將訓令江蘇省立第七師範學校建築新舍因時期迫促立難竣事擬將就銅山師範舊校開辦並核定本校暫用簡章等因到校奉此應須照章招生開辦除接收前徐州師範學校舊生外應招本省學生數十名爲此移會貴知事請煩出示曉諭並將合格學生申送投考等因並送簡章及廣告到署准此合抄招生廣告出示曉諭爲此示仰各學生一體知悉有志願入省立第七師範學校肄業者請由母校校長於本月三十日以前正式報告本署以憑照送愼勿延期自誤切切特示（計抄招生廣告）班次　本簡易科第二三年級一班畢業本簡科于民國二三年暑假　程度　本簡科須曾在師範二三年級及有與同程度者　年歲　十七歲以上念五歲以下　保證　由各縣知事或市鄉具文保送　考試科目　修身國文算數英語歷史地理理科手工本科兼代數幾何　報名　民國二年正月一號至七號隨繳新照半身相片一張　考期　民國二年正月八號至十號　開學　二年正月　地址　徐州東關內本校　附告曾在徐州師範學校之本科學生合以上資格者從十二月念六日起至正月七號止本人親自赴校報到核准後照繳各費示期入學逾期概不補收其與前徐州師範有錢財交涉者與本校無干

華美實業團之進行

工商次長向瑞琨前任南洋勸業會帮辦時曾在滬與沈仲禮及美國實業團達納等倡議在滬組織輪船公司商品陳列所及銀行等事其性質均中美合資以期聯絡進行辦理輪船公司已由沈等組織其航路從漢口起點直達美洲所有銀行現開辦之初凝定一千萬兩爲額僑商張弼士獨力認股一百五十萬兩並認招一百萬兩沈君亦担認二百五十萬兩美商亦認定五百萬兩刻推定向瑞琨爲總理達納爲協理先設總機關於上海其餘北京倫敦紐約漢口均設支行支行在外國者用美人在中國者用華人均受上海總行支配昨有電到申即日南來布置一切訂於明年二月開辦云

最大之織棉工廠出現

張季直君近年以來發起各種實業公司頗著成效現又創辦模範織棉工塲前日怠呈工商部云目下在上海發起設立五萬錘之模範織棉工塲資本二百萬兩設立之廠票五萬錘之紡績器械豫算每年可以紡出三萬七千五百包幸織機豫算一日可以織出二千四二千幸之棉布棉械每月可以棒出棉絮一萬零四百担資本金二百萬兩分二萬股由發起人担任其四分之一下餘之一百五十萬兩在上海市場招股十二月末截止請貴部立案再給與特權以示提倡等情刻已由部核准允爲提倡聞日來認股甚爲踴躍不日行將截止矣

地藏菴案之辯訴書

地藏菴僧春華邀請陳則民律師在上海第一初級審判廳控十五舖商團伙會長淩伯華强佔廟產一案茲將該律師辯訴原稟照錄于後辯訴之理由竊原告於十一月二十四日訴淩伯華佔居菴產奉批候傳訊在案經被告提出辯訴並根據辯訴理由提出反訴請求撤銷無訴訟權之訴訟及命令贖回廟產閱之不勝詫異第一點請求撤銷無訴訟權之訴訟其根據理由有二一以訴訟物係公有物一以原告另案被市長驅逐出境即爲與地藏菴斷絕關係茲對於此兩點逐一辯之查地藏菴係順治七年僧中恒所建邑乘俱在可查可証而被告人反以邑誌所載証明爲公有物可謂離奇按所有物之性質有官有公有私有之別由國庫支出之欵以建造者謂之官有物由地方支出之欵以建造者謂之公有物由一私人支出之欵以建造者謂之私有物該菴既係僧中恒所建其爲一私人支出之欵以建造者無疑故爲私有物已成鐵証而被告辯訴狀則指爲公有物徵之邑誌并未載有該菴係由上海地方公欵支出之欵以建造之文而妄指爲公有物可謂信口雌黃毫無事實之證明者也推原其意蓋欲以邑誌上載有該菴前後兩殿在前淸乾嘉年間有滬道盛保通恩捐資興建之文被告即欲借此以爲官有物之證據因不知官有公有性質之差異誤指爲公有物以至無事實之證明該理論上不能貫徹姑就其原意將公有物改爲官有物以駁之按官有物係由國庫支出之欵以建造之謂如前淸有祀典之祠廟皆屬之地藏菴既無祀典其建前後兩殿之費非由國庫所支出無待佐證故建造該菴前後兩殿之費係盛通兩觀察之孔資爲崇奉該菴之神一律之佈施行爲換言之即由該菴住持募化而來者也若以之爲官有物雖有蘇張之舌亦不能自圓其說者也至於以該菴完粮向用地藏菴三字名義視爲公有之佐証尤爲荒謬蓋前淸完粮任人取立名目並無規定必用所有人姓名之條若以完糧未用所有人姓名則視爲公有物而非私有物之佐証則現今可該屬公有之財產不知凡幾地方團體皆可藉此以擅奪私有財產據爲已有即無法律之國倘有習慣可憑何況今日法律修明之民國該被告覺敢倡此破壞約法大不諱之言論以逞擅奪私產之標的可謂目無法紀膽大妄爲者也此地藏菴爲私有之物抗辯之一理由也被告辯訴狀又以原告因不守淸規經市長驅逐出境原告將紅木傢伙搬出視爲原告與地藏菴斷絕關係之鐵証殊此問題當分三欵以說明之一原告有無姦淫之事姑且不論茲假定原告實有其事亦屬一刑事案件查姦淫之罪係一親告罪十六舖之衆商無告訴之權而該商等妄行稟請市長究辦其違法一市長既非司法官廳無判斷刑事案件之權而該市長踰越權限妄將僧判令驅逐出境其違法二約法載稱人民有遷徙之自由該僧縱犯姦淫之罪自可按律科罰何得自造驅逐出境之刑罰任意科之其違法三有此三因原告不予追究已屬寬容而被告尙欲藉此不法裁判以爲與地藏菴斷絕關係之証違可謂荒謬絕倫茲再進一步原告縱犯姦非罪已經有告訴權人告訴於司法官按律處罰而已亦不能將其私有財產充公也何則刑律上第二十三章之中並無規定和姦犯此章之罪則將其私產充公之條故耳此被告以原告被驅逐出境斷定與該菴斷絕關係之一誤也至於所有之傢伙搬出搬入所有人自有權衡何關他人之事若以搬出傢伙即係與所有物脫離關係則搬入傢伙即係與所有物聯成關係可以言外得之矣然則將來判斷所有人與所有物脫離關係與否即在所有人之傢伙搬出與否爲斷申言之凡所有人已得代價將所有物出賣於人祗要其傢伙未搬出其所有物尙須斷爲出賣人之所有反之其所有物並未出賣與人祗要其傢伙搬出則無論何人皆得佔用之若如被告所言則古今中外無此法理此被告以地藏菴係公有物而視爲無當事人能力提出反訴請求撤銷無訴訟權之訴訟之抗辯理由也第二點請求命令贖回廟產係根據蘇都督之訓令查蘇都督之訓令係爲保全官立公立之廟產而設今地藏菴係原告祖宗中恒之遺產其非官立公立已屬彰明較著縱有典當抵押原告自有處理之權他人不能干涉今被告妄以該菴爲公有物援用保護官立公立廟產之例以請求命令贖回所謂根本已誤而枝節則皆誤矣此被告以地藏菴係公有物而依據蘇都督訓令請求命令贖回廟產之抗辯理由也至于地藏菴係十五舖商團所取得不應以淩伯華爲被告云云亦有不能不聲辯者去年九月十八日係被告一人來借以爲保衛團駐防所之用今既久假不歸則被告對於原告自應負責不能諉之商團而被告則可脫卸責任矣爲此提出反訴之辯訴狀請求貴廳按照大總統五月十一日保護私產之令及五月十九日國務院咨行內務部保護佛教人民財產之文速令被告將佔用地藏菴退還並請求追給各物一併返還如有損失責令賠償以保佛敎而維約法寔爲公便

敬謝　謝製
崔氏贈香爐上海盆湯弄過絲業會館北首寧波路口五開間門面總發行所方是眞的
壯陽廣嗣金丹　一索得男
[illegible]

沿肺聖藥
彭壽堂主人台鑒人之儘實吸陰吸陽鮮有不暢而肺部尤爲一身之攸關 [illegible]
[illegible]

崔氏獅香廬上海盆湯弄過絲業會館北首寧波路口五開間門面總發行所方是眞的

敬謹製　壯陽廣嗣金丹　一索得男

鄙人先天不足後天失調以致年當强壯[illegible]去冬檢閱時報知貴主人所製廣嗣金丹[illegible]有此衆不同之神妙緣即每瓶四元購到兩瓶服未及半月居然四肢和暖黍谷春回從此老弱變兵竟作陽台健將尤奇者附逐之藥[illegible]經濮姓四月豈不喜出望外寄語諸君子欲强身體欲廣嗣續欲諧伉儷欲固精竅請速服此丹定能如願以償我生平誓不作欺人之語也請貴藥室代登各報以銘心感並請獅香廬藥室[illegible]每盒兩元[illegible]分設南京花牌樓德生堂[illegible]

治肺聖藥

彭壽堂主人台鑒人之體質[illegible]留滯或作熱痰或作冷咳肺[illegible]金旺剋肺陡然大劇[illegible]楚特甚訪諸醫家云係肺炎[illegible]論治肺方法內有一人力言[illegible]合符節此緣誠不淺已半夏[illegible]凡炎病能否有效驗則曰吾即服該堂半夏露而向時之口臭[illegible]以防肺炎之或熾欲逐漸以化之耳僕竊喜無意之中得一[illegible]僕旣得實室仙露而復得該會友數言以實之所獲功效若[illegible]抗垣門金門陳玉書頓首　彭壽堂鑒

◎漢口路火災記

▲焚死六命

昨晨四時英租界漢口路二百十號趙友秀（即伶人劉鴻聲已歇之廚司）所開之醉美齋鑲貼（即天津麵館）店忽然失慎因火勢猛烈霎時冒穿屋頂殃及二百零九號戴錫梅理髮店二百零八號黃子卿所開之利興鐘表店二百十一號趙梅卿所開之傅和煤灰店二百十二三號周紹棠所開之秦茂生烟紙店轉灣廣西路二百號沈兆三餅攤店二百零一號韓阿妙所開之韓復興棉花店二百零二號徐來生所開之協興餅妙貨店幸經瞭台鳴鐘報警救火西人各帶皮帶車到場竭力灌救始熄計共燬屋九幢當火燄時醉美齋中夥友見火已不可收拾並不喊救先各奔避該店樓上寄居之男孩湯金章（今十二歲即對鄰老虎灶之子）及居之寧波婦人姚施氏（即阿珠姊年三十三歲）朱李氏（即阿六姐年五十歲）與利興鐘表店內同居之婦人施徐氏因見火勢極烈均從樓窗口跳出適有四百零二號三道頭華捕瞥見該孩先行跳下急即上前拖救不及反被碰仆在地鼻尖受傷足踏傷血流如注湯孩與施氏均因傷重旋即殞命餘皆受傷倒地不起東有理髮店主戴錫梅之媳戴胡氏（年念六歲）及其兩歲孫男戴和尙又有傅和煤灰店主趙梅卿之長子趙德順（年念三歲）次子趙福生（年廿一歲）均因不及逃出葬身火窟同時跌傷灼傷者共有五六人一時哭喊之聲慘不忍聞加之連日大雪寒氣逼人附近各鄰家男女老幼聞警均從被窩中逃出不及穿衣禿頭赤足在雪地上奔跑稱稱苦況目不忍覩事後老閘捕房捕頭派探沈阿岳張金林曹錦山陸桂山王梅生朱阿巧顧榮生等協同西探等往查得起火之醉美齋與秦茂生烟紙店均在老晋隆順利等公司保有火險當將鑲首趙友秀拘入捕房經捕頭詢據趙稱夜宿會樂里住宅店夥今已逃避實不知火從何起請爲明察捕頭遂將趙收押受傷之華捕准予給假半月與受傷各人併送仁濟醫院醫治所有男女屍身六具着併舁送虹口驗尸所聽候報請公廨中西官驗明再核

◎難辭防堵不力之咎

滬上行人遭刦之案近來愈熾前日（二十七號）住居北浙江路華興坊第九弄之武林業蘭士在派克路親戚家喜宴回來携同女孩傭婦分乘兩車時方晚間十時行至華興坊九弄口忽有匪徒三人持刀前來拉住車槓將其女拖下剝其皮袄業即下車欲救被一匪以一手扭住胸口衣服一手以利刃指其咽喉嚇禁聲張業駭極呆若木雞又一匪將手槍將其渾身索摸搜去大洋二元小洋數角正在剝衣搜括適有張公館內聞聲出視該匪徒等始行逃去傭婦耳帶銅環該匪視爲黃色將環拉去適巡捕班巡士到場即告以故托其回二區警局報告業於是晨自行到局申訴曉光大化日之下乃任匪徒持刀行劫有治安之責者能辭防堵不力之咎乎

◎范高頭黨被殺之疑案

前清時代已經伏法著名流棍范高頭之先鋒卜小毛近在浦東二十四保四十七圖第二塘地方家內被匪仇殺而斃經尸妻卜葉氏等報請上海地方檢察廳派員往驗等情已紀前報茲悉檢察廳長陳松生君據報驗尸情形後以卜小毛身受刀傷十餘處該兇手等實屬兇惡不堪此案究竟因何將卜致斃必須調查所確且爲首逞兇者究爲何人亦應查明故於前日密派幹員下鄉分別採訪以憑核辦

◎派員調查大同民黨之內容

滬上黨會林立其中以公益爲前提而謀屆會幸福者固不乏人其專借黨會名義藉端詐爲非法之行爲者亦所在多有本埠大同民黨自稱黨領章水天前因電達大總統詔本黨黨員共計三十餘萬人知兵敢戰之士十居七八欲大總統發電承認以便征蒙云云出言夸誕已經政府嚴詞駁斥前因南京公民李蘭生等電舉章爲江蘇都督又經國務院電飭查辦現江蘇應民政長以章勸假黨會爲名近又組織征蒙隊難保無勒捐詐騙之舉動昨特密委幹員到滬切實調查如有以上情事定將該黨解散云

◎學徒虐斃之控案

本邑東北鄉念二保四十三圖慶甯寺龔家宅婦人龔韓氏之子龔阿大現年十四向在滬城魚行橋南鹽公堂門前丁金林所開紅木作爲學徒前日該氏到作探望不知兒子蹤迹向丁查問言語支吾該氏即以被虐斃命毀尸滅迹等詞投上海地方檢察廳起訴請爲提究等情陳廳長諭候批示辦理

海跑馬廳雪人

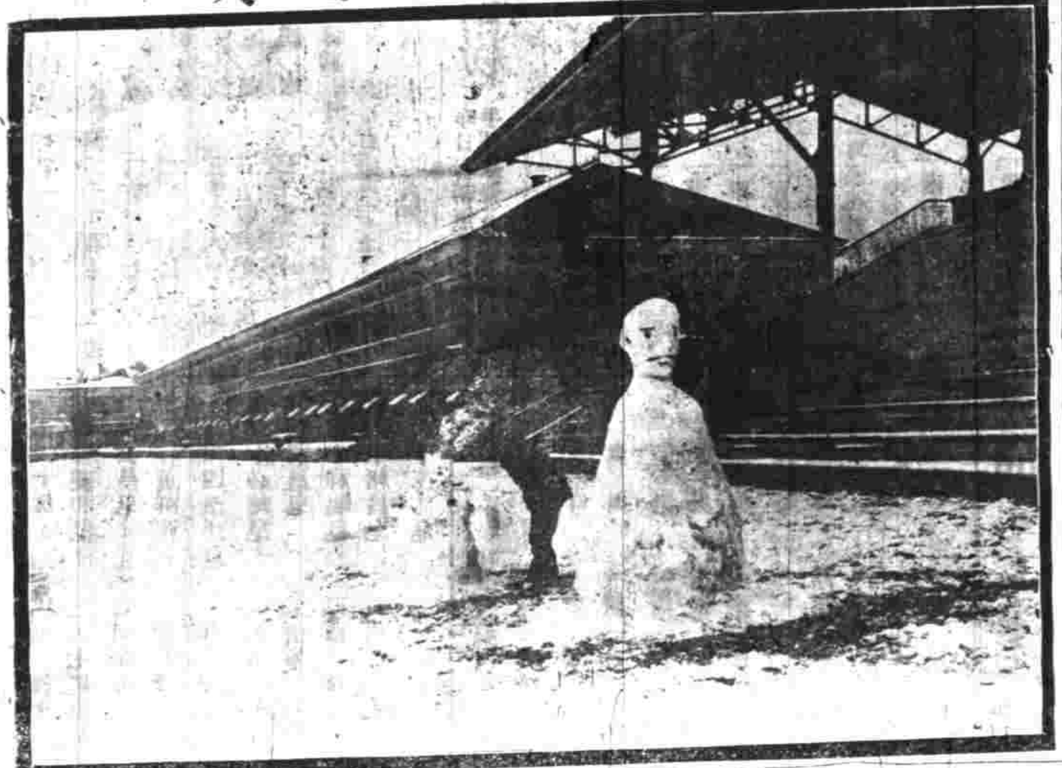

◎商業認稅並不取消

上海稅務所所長孫君查得外間傳言有於民國二年爲始將各業認稅事宜一律收回歸稅務所徵收以致商界大起恐慌先後到所詢問虛實而孫所長亦即電請都督示遵旋奉訓令並無斯言惟須切實整頓其不足者應得加稅等因當即調查各業認稅之數目未定者即行議加稅銀已向各商業領袖人等妥爲籌勸矣

◎總巡捕頭之續任問題

英美總巡卜羅斯君視事已久辦事秉公現局警政亦極嚴肅以故聲譽於中外士庶感情極洽茲因續任三年扣至明年六月將期滿工部局各西董故擬預行提議以定去留云

工部局提議撙節開支

英美工部局各西董茲屆年終大會提議租界範圍內一應進行事宜並查閱各捕房開支聞以總巡捕房副捕頭司必林飛爾及駐廨檢察員麥鼎印捕副頭克來財等月給薪俸太優現擬酌量撙節俾符定制云

◎大雪後之景象

民國成立以來國民漸進文明今年秋收與去年比較尙屬增佳邇日適届臘底天竟大飛臘雪想明年收成定必豐兆人民春溫病症亦可消滅此乃民國國民前途幸福惟所落之雪頗積甚多各租界馬路上積雪早經工部局飭由垃圾夫掃除淨盡而華界如城內各馬路街道上積雪仍未掃除致年老之人及幼童婦女人等時有傾跌況人力車來往更覺途爲之塞口角之事一日數見查中區分辦處人員並清道夫等何竟不聞不知身司其責者尙罔聞是具何種心肝耶

◎凍斃無名男屍

滬城老北門內已燬青蓮菴後椽房屋到今拼毀不堪因此乞人經管昨日清晨該屋中年約三十餘歲形似小工模樣之無名男子倒斃在內當爲九鋪巡甲查悉查無家屬逐投上海地方檢察廳報請相驗陳廳長立委李檢察官帶同沈檢驗員等前往相驗當驗明該尸實係因病遭凍而斃並無別故飭由堂收殮候出示召認

◎發現無頭孩屍

昨晨長浜路附近荒地上忽在雪堆中發現無頭孩屍一具巡街捕查見立即投報新閘捕房捕頭得報以該處係屬英法交界因卽派探朱子藩前往察看孩尸所在地點是否在於界內究係何人拋棄着卽詳查復核

◎東南城地方會演說記

前晚（二十八號）七時東南城地方自治協贊會在城內火神廟後廳開歡迎會當由禹編華先生演說民國成立因是吾人向苦專制之毒今已推倒人人應盡國民之職分尙不可推諉官塲俄庫協約苟能和平取消最妙然必戰而後能和否則庫倫一去滿洲西藏新疆相繼而去吾人無立脚之地矣對外之法先重財政昔法之戰法人負債九百兆一月而還清吾中國地大物博人人日省十文一年有洋三元協力助國何患外患識者由包道平君蔣藹青君林樂學君陳瀛洲君戈朋雲君相繼演說皆申明庫倫之禍爲中國之大辱救庫倫所以救國亦即以自救也語多痛切來賓三百餘人鼓掌如雷比散會已鐘鳴九下矣

增聞

◎英租界◎

○賣身文契另案辦理　老閘捕房門差華捕傅三寶因與十三號西探同時案發解廨訊押並在香粉弄七十八號所開雉妓院內抄出現洋等件並有賣身文契數張一併扣留各節已紀前報茲悉工部局刑事檢查員倪克君以傅捕旣犯得賄庇賭又有買賣口人情事均干刑事處分故擬將賣契提出另案辦理以免混雜聽候澈究

○白克路小火　新閘白克路敦益里口四百五十七號門牌立豐雜貨店忽於前晚十一點十分鐘忽爾起火幸經皮帶車到場救息計燬去房屋一間附近各鄰居雖未殃及然面受驚不小矣

○小客棧失火　昨日傍晚六時廣東路上林街八十八九號門牌交泰小客棧內忽然起火幸爲時尙早即經皮帶車赶往救熄計燬房屋一間毘連之金谷六野旅館亦被殃及事後捕房已飭探詳查復核矣

◎法租界◎

○代拐匪包送小孩　捕房探陸老新王阿大余杏林等專代拐匪包送小孩至輪船查見拘獲解訊陸王兩人詞供由余托代送往如何來歷須問余可知余供有不知姓名之某甲囑小民伴送實因貪得酬勞起見並無串拐之事求宥判余押三月陸王各押一月

◎美租界◎

○拐來男孩　楊金西日前由江北拐來男孩一名藏匿海甯路鴻安里內被孩叔楊桂生偵知報告捕房飭探逮案押候究辦

○誌謝　昨承三馬路公泰印刷局惠贈新編中西新舊日曆合璧兩份眉目清醒附以紀事合行紹介並以鳴謝

來函

來函一

敬啓者閱本日[illegible]載本埠新聞欄內載有紫金學校敎員瞿季和陳根才二人調戲婦女情事查本校敎員中並無此二人事關學校名譽希即更正爲荷紫金兩等小學校

來函二

南北市錢業致總商會函云舊曆十一月念四日爲陽歷元月一號西商于是日循例停工我華商改歷雖未實行旣爲民國一週之期亦宜停市一天以誌紀念今南北錢同業公同議決准於元月一號（即舊歷十一月念四日）一律停市一日所有是日應理收解款項及到期銀洋各票一概歸次日照理爲特奉達　台端即希貴會即日登報聲明俾衆周知以期大同而免兩歧務乞察照爲荷

小說

短篇逸話　電氣死刑（癸）（七）

及至烟消霧散而威爾那突立於中央顏色不變指其上衣胸前曰長官汝得無謂我衣服價廉乎我衣服亦殊不廉以六十元購得者也今無端受取足下六個彈丸之穴其中四彈並貫通我之身體前後均成四孔詎不將我之衣服毀棄乎汝曹眞惡作劇哉知事見之不覺手鎗落地蓋此奇怪不可思議之事實出人意外乃顧謂各委員曰此究爲何事也

於是德國人比篤趨前曰諸君勿喧且待余之說明知事曰然此事究屬何故也德國人曰前日鄙人在委員席上關於此事早請諸君注意惟諸君不聽故遂有此結果今諸君不但以此電力不能執行此囚人之死刑且與彼以幾百年之生命也知事曰噫與彼以幾百年生命乎曰然此電氣者與彼神經組織以莫大之變化其生理上全然不與人類相同電氣學之理想家本有電氣可以延長人生命之說今儻如以第二之生命注入人身體之中或再經五十年然後試執行死刑之事乃略可斷言也

知事曰果如是者將如何而可乃令此窮凶極惡之囚人得逃死刑乎德國人曰此亦無可如何之事彼羅沙曼克司市人之所賜也知事曰然則安得有退此電氣之法乎德國人笑曰安有是法知事太息曰無已仍寄諸羅沙曼克司之監獄也可令大盜威那仍繫諸監獄呻吟其中諸君不信請往觀之（完）

時評　三

上海教育界注意（木）

調戲婦女惟無賴走卒或有此等舉動不意身充教員而亦爲此傷風敗俗之事記者方駭訝之不暇乃據紫金學校來函該校並無此二人記者亦深願傳聞之失實然而調戲確有其事惟非該校之教員而已今富研究者是否教員調戲婦女爲一大疑問也如果不慮試問莘莘學子得此師傳其陶成之效果尙堪問乎吾故願此次調戲者決非教員也然而吾尤願上海教育昌明道德高尙無論何人無調戲之事發現也吾因此不能不請上海有學務之責者格外注意焉

◉滑稽餘談告白

本報滑稽餘談一欄現已併入畫報欄內名日小時報特將此欄取消特白

◉本埠商務市況◉

金市 念一日收盤行情如左

現貨標金 三百四十一兩半
晨赤條金 三百四十八兩半
杭金合赤 三百四十九兩半

錢市 廿一日北市銀銅圓及角子銀拆錢市收盤行情如左

鷹洋 七錢三分四釐二毫半
英洋 七錢三分六釐五毫
本錢 七錢五分
小洋 六錢三分九釐七五
銀拆 借二分
銅圓 一百七十一千五百文
市價 一百五十千文
衣牌 一千二百八十文
洋找 七錢三分
錢找 一千二百文
八關 一百十二文
小洋貼水 每角十七文

（金融） 昨因星期日各銀行休息公事銀洋行情均無市報告

（匯票） 昨逢禮拜銀行休息是以各國匯票股票無市報告

本廠紗 昨逢星期客幫均少市面茲將紗盤如左

二十支三星照紗大包 一百十五兩
又 五福 一百十五兩
又 漁翁得利 一百十六兩
又 天官送子 一百十六兩五錢
十六支雙龍紗大包 一百十七兩
又 雙虎 一百十一兩五錢
又 雙象 一百十二兩五錢
又 牧羊 一百十二兩
又 日光 一百十一兩五錢
又 火車 一百十二兩五錢
又 水月 一百十三兩五錢
又 天官 一百十一兩
又 月季 一百〇七兩
又 紅蝠 一百〇六兩
又 丹鳳 一百〇六兩五錢
又 三星 一百〇八兩
又 鐵毛 一百〇四兩五錢
又 團龍 一百零九兩二五
又 臘虎 一百十一兩
又 雲龍 一百〇六兩
又 雲鶴 一百十兩
又 聚寶盆 一百〇七兩五錢
十支雙虎紗大包 一百〇二兩五錢
又 鐵毛 九十七兩
又 麒麟 九十八兩五錢
十四支雙龍紗大包 一百十四兩五錢
又 雙虎 一百〇八兩
又 雙象 一百十兩
又 牧羊 一百十二兩
又 日光 一百零八兩
又 天官 一百〇八兩
又 月季 一百零四兩
又 丹鳳 一百零四兩
又 三星 一百〇六兩五錢
又 鐵毛 一百零二兩五錢
又 藍龍團 一百〇六兩五錢
又 雲龍 一百零三兩五錢
又 雲鶴 一百〇六兩五錢
又 臘虎 一百〇九兩
又 聚寶盆 一百〇四兩
十二支雙龍紗 一百十二兩
又 雙虎 一百〇五兩五錢
又 雙象 一百〇七兩五錢
又 牧羊 無市
又 日光 一百〇五兩五錢
又 月季 一百零一兩
又 丹鳳 一百〇二兩
又 鐵毛 九十八兩
又 紫龍團 一百零四兩五錢
又 雲龍 一百零一兩
又 雲鶴 一百零四兩
又 聚寶盆 一百〇一兩五錢

糧食 昨天已放陽光內地各幫之米船續有到滬市上銷路亦稍見活價故堅定之勢云茲將開出各價如左

北幫新粳 七元九角至七元四角
南幫新粳 七元五角至七元二角
常幫新粳 七元五角至六元九角
蘇同新粳 七元二角至六元九角
無湖新粳 七元二角至六元九角
松江新粳 七元二角至六元九角
周莊新粳 六元八角至六元五角
北尺新粳 六元八角至六元五角
高橋洋秈米 六元九角至六元五角
高橋杜子秈米 六元九角至六元五角
蘇同白秈米 六元九角至六元五角
高橋白通元米 八元四角至七元八角
常幫白元米 七元七角至七元二角
角里白陰元 七元七角至七元二角
高新小麥 四元九角至四元四角
沙赤荳 五元八角至五元三角

油荳市 昨日滬南到有金同利青口油船一艘裝來生油二百簍荳餅二千片市上成交之大連荳油一百件係內河等幫銷路茲將菁關之價列左

輪大連荳油 八兩三錢至八兩三錢半

◉漢口土價◉

花衣 昨日各路花衣及子花兩價列左

通州花 每担二十四兩四錢
太倉花 二十四兩
四蹄子花 二十三兩二錢
上海花 二十二兩六錢
火機花 二十三兩
餘姚花 二十三兩二錢
南路子花 十二元二角
北路子花 十三元二角

土市 昨日中西土藥兩價如左

三多公每箱 二千九百七十六兩
陳公 二千九百七十六兩
新公 二千九百七十六兩
三多喇 三千零六十二兩
陳喇 三千零六十二兩
潮喇 三千零九十兩
二年雲莊 十八二錢三十兩〇六
雲土 百兩一百五十四兩
川土 一百四十四兩

麵粉 昨日客幫無甚銷路價均平穩茲錄各價如左

黃金錢 一兩五錢四分
福壽牌 一兩五錢五分
黃牛牌 一兩五錢四分
白蓮花 一兩五錢
四鐵鐘 一兩五錢五分
電燈牌 一兩四錢
紅日當天 一兩五錢六分
塔廊 一兩五錢
（以上均係花旗粉）
紅藍車 一兩四錢三分
綠由鹿 一兩四錢二分半
綠雙馬 一兩四錢三分
綠天字 一兩四錢一分
紅雙馬 一兩四錢二分半
鳳凰牌 一兩五錢五分
綠兵船 一兩四錢五分半
紅兵船 一兩三錢九分
綠三馬 一兩四錢二分
（以上均係中國粉廠）

◉漢口洋價◉

日本紗 昨逢禮拜客幫均少交易茲將紗價如左

二十支藍魚紗大包 一百十七兩五錢
又 福島 一百十五兩五錢
又 五子 一百十二兩七五
又 日島 一百十二兩五錢
又 漁翁 一百十四兩
又 什牌 一百十一兩五錢
十六支藍魚紗大包 一百十四兩
又 福島 一百十四兩二五
又 立馬 一百十六兩
又 三馬 一百十四兩五錢
又 二喬 一百十三兩五錢
又 雙喜 一百十二兩五錢
又 雙鹿 一百十二兩七五
又 三圈 一百十二兩七五
又 麒麟 一百十一兩
又 五福 一百十二兩
又 送子 一百十兩
十六支花蝶草包 一百十三兩五錢
又 扇面 一百十三兩五錢

（洋皂） 昨日各牌洋皂箱價如左

廿條祥茂皂每箱 三兩八錢七分半
一百二十塊又 四兩一錢七分半
廿四條禮和皂 三兩七錢五分
廿條公昌皂 二兩九錢二五
十八條黃祥茂 一兩三錢二分半
一百四四戲法皂 三兩五錢二分半
百四十必地皂 三兩零二分半
廿條祥昌皂 二兩零七分半
百六十祥順皂 二兩一錢七分半
百六十緒昌皂 二兩一錢七分半
百六十茂昌皂 二兩一錢

（斜文布） 昨日市價如左

飛龍斜紋 每疋五兩三錢
人馬弓 五兩一錢半
翼馬 五兩一錢半
藍塔 五兩一錢
雙兔 五兩一錢
大小英 四兩六錢
四英哥 四兩六錢
立馬 四兩六錢半
炮車 五兩
圈牛頭 五兩零五分
馬鷄 四兩 錢

火油 昨日市價如左

老牌火油每箱 二兩三錢七分
虎牌鷄油 二兩二錢二分
幅牌鷄油 一兩九錢八分
英牌鷄油 一兩九錢八分
十字鷄油 一兩八錢八分

◉失票一覽表◉

◎今遺失浙路公司第三期收據周國香戶之字六萬六千六百十二號五股洋十五元又柯延綠戶之字七千七百九十六號十股洋三十元又柯則夫戶之字七千七百九十七號十五股洋四十五元各一紙已向公司掛失作廢特此聲明 ◎嘉興築陳處代啓

上海 德記洋行告白

本行開設已久經運各國著名廠家進口洋廣雜貨疋頭大小五金印度棉紗並德國開臣老牌顏料金公老牌漆奶油及馬牌鐘牌油漆松香水夕美國胡麗號之衛身衫哪噶牌各漆道林油光紙料等紙以上各貨歷蒙貴客賜顧者均謂價廉物美小行亦格外克已而冀推廣生意早經馳名中外專運宏利人壽人險暨英國地球火險此兩公司成本甚鉅各埠均有分行設遇不測賠款迅捷非常所有房屋貨物生財衣服廠棧絲土等險保費從廉凡以上各營業請至二馬路A二號三層樓上本行面議自當克已歡迎專此佈聞

大瓶二元 每打二十元

人之有血猶樹之有漿若漿絕則樹必枯人少血則體必瘦世人欲求培補體軀宜以多血爲正當因人身百體皆賴血以養之也如血足則臟腑完全形體自然活潑血少則臟腑衰弱百病因之叢生如肺部少血則萎而咳腦經少血則腦質薄弱而減少知覺思想之功他如心經虛而不健倘有驚動則跳盪不安外則四肢無力或浮腫即成陰虛陽盛之患如胃部少血則胃弱而減少消化食物之力偶食生冷便作惡吞酸輕則飽脹重則疼痛他如肺肝脾腎大小腸膀胱各部莫不賴血以健強 此人造自來血 直如人體中之血較人體中之血濃而且淨得服之者七日之間其效即見始而面色紅潤胃口漸開繼則體力漸生四肢爽健滋陰生精固腎健陽瘦弱之人頓變爲強壯之體年老之人服之血氣漸足精神日好眼花不花耳聾不聾又如婦人服之補陰理氣血充經調且可治痛經冷經白帶白淫子宮寒冷不孕及暗產小產經薄經閉遲早漏漏之患誠文明世界却病補身之最速品也

小瓶一元二角 每打十二元

總發行所上海五洲大藥房

龍馬精神

如由民局購買先由郵局來信關照以免舞弊信上須寫明寗波路第一百十五號本廬分設○杭州陳列所 南京花牌樓

當此種族競爭世界若不強種何由競爭若不競爭何由國富強種之道首先補腎考大草栽海狗腎不僅扶陽補腎並治諸虛百損凡人之患虛勞症者必由先天不足後天戕伐始則腎虧繼則夢遺終則無夢亦洩甚至精從便溺而出從此氣血消耗精力疲敝頭昏目眩耳鳴腰酸四肢疼痛陽痿不舉或舉不久堅或洩而不射要知種子之法全賴夫婦同房磨擦之電力電力不足則交不歡暢種何能強子何能得可不惜哉本主人創製人參鹿茸虎筋野朮海狗腎汁壯陽廣嗣金丹專以壯陽補腎生精益氣爲宗旨務使元氣充足則精力強壯非惟百病自消電力亦自然增長此藥因係常治天下精虧之症故性極和平並無偏熱偏寒之弊凡人身五臟六腑二十四骨節三百六十五處血脈無不處處遍及在在周到服後髮白必黑耳聾必聰夜間開目若有電光精爲人身至寶精虧須知優劣每盒大洋二元每料一斤收藥本洋念八元若老年血枯及官界中人另製雙料功能以少勝多只要服後三句鐘便能見功每盒五元不靈包退還銀惟須認明五開間門面崔氏瓣香廬翼雲氏總發行所啟

血餒充則五官百骸無不強健遐邇音天下補腎之藥不敢自詡請諸君一試便知 廣嗣金丹一名丈夫再造天以海狗腎鹿茸野朮虎筋等提取精液汰去渣滓 門面顧雲氏肖像爲誌切記批發 格外克已如無銷路包可退還

上海盆湯弄寗波路口絲業會館後 五開間門面 崔氏瓣香廬 翼雲氏總發行所啟

法租界 同源公司 專收精圓珍珠

本公司向在法京今分設四馬路畫錦里口專收上等精圓珍珠如貨高物美價值不論兼售新光珍珠格外克已特此佈告

世界新行大品

第一總統牌精神丸

◉陸軍部軍醫監方碩珊君證明是丸皆新靈妙劑性質平和卻無毒害之品
◉海軍部總醫官許世芳君證明是丸於氣血虧損及病後精力衰竭服之確有功效
◉陸軍部軍醫長醫科長唐文源君醫學士張修爵君雲安西醫十所准許一再證明：上中外名醫流行品經醫士出證書者能有幾種閱者注意是丸毫無燥烈猛毒之品精美異常足見此藥之價值非平常之可比也日醫藥一層無

論中外人士皆以日新月異之品最爲注目壽千奇百怪之病日出不窮而醫士亦隨之研究良方與新藥日有增進故發現一種新藥立一種良方非經數千百次實驗改良亦不能爲世界所推許歐美人士注意於新藥亦如科學界中之注意於新學說同一理也此丸皆最新良藥經名醫鑒定製造而成凡有精神虧耗血虛胸悶腦力衰敗病後失調夜夢不安房勞過度婦女痛經等症按單照服無不藥到病除較他種舊有流行之品實功倍而靈快也

◉總發行所上海三馬路中法大藥房

定價 大瓶五元 每打五十元 中瓶一元 每打十元 小瓶二角 每打二元 購瓶送瓶打 大圖小半